



全民共享

普發現金

#每人6千 #5種領法



財政部

誰能領

- **國內現有戶籍的國民**
(含112/12/31前國內出生並領有出生證明的新生兒)
- **取得居留許可的無戶籍國民**
- **取得永久居留證的外國人**
- **大陸地區、港澳、外國人為我國國民的配偶並取得居留許可**
(含離婚或配偶死亡，居留證未廢止)
- **政府機關因公派駐國外人員及其具我國國籍眷屬**

如何領



登記入帳

6000.gov.tw 官網
登記入帳帳號

準備好

- 發放對象健保卡號
- 身分證字號或居留證號
- 金融機構帳號



ATM領現

指定金融機構(含郵局)
實體ATM領取

準備好

- 發放對象健保卡號
- 身分證字號或居留證號
- 提款卡



郵局領現

郵局儲匯櫃檯
營業時段領取

準備好

- 發放對象健保卡
- 身分證或居留證
(無健保卡者)



直接入帳

特定對象

免登記！直接匯入帳戶



特定偏鄉

造冊發放

屏東縣獅子鄉、花蓮縣
萬榮鄉、臺東縣金峰鄉

防
寒
塞
車

登記入帳

11/22/3/22 ㊦ 8:00起

開放預登記！

登記

入帳

帳

政府代付
手續費

準備好

- ✓ 手機、平板或電腦
- ✓ 本人/代領人身分證字號或居留證號
- ✓ 同一位本人/代領人金融機構帳號 *開放373家金融機構(含郵局)帳號
- ✓ 發放對象健保卡號 *12歲以下可被代領；最多代領4位(含本人5位)

1 進入官網6000.gov.tw



2 輸入資料

- 本人/代領人身分證字號或居留證號
- 同一位本人/代領人金融機構帳號
- 發放對象健保卡號



3 確認資料無誤點選

資料確認

本人/代領人身分證字號或居留證號

本人/代領人金融機構代號

本人/代領人金融機構帳號

發放對象健保卡號#1

確認送出



4 登記完成

3/28起開放查詢!

登記結果

本人/代領人身分證字號或居留證號

本人/代領人金融機構代號

本人/代領人金融機構帳號

發放對象健保卡號#1

✓ 登記完成



ATM

領現

政府代付 手續費

記得帶

- ✓ 本人/代領人任一家提款卡
*開放373家金融機構(含郵局)帳號
- ✓ 持卡人(本人/代領人)身分證字號或居留證號
- ✓ 發放對象健保卡號 *12歲以下可被代領

前往指定金融機構(含郵局)實體ATM

臺銀、土銀、合庫、一銀、華銀、彰銀、兆豐、臺企、國泰、台新、中信、郵局



請認明！
普發現金識別貼紙

- 1 插入提款卡
- 2 選擇「全民共享普發現金」
- 3 輸入提款卡密碼
- 4 輸入
 - 持卡人(本人/代領人)身分證號或居留證號
 - 發放對象健保卡號
- 5 交易完成！領現6,000元

郵局領現

1

記得帶

- **有**健保卡：健保卡
- **無**健保卡：身分證或居留證

亦可委託他人領取，
受託人須帶證件

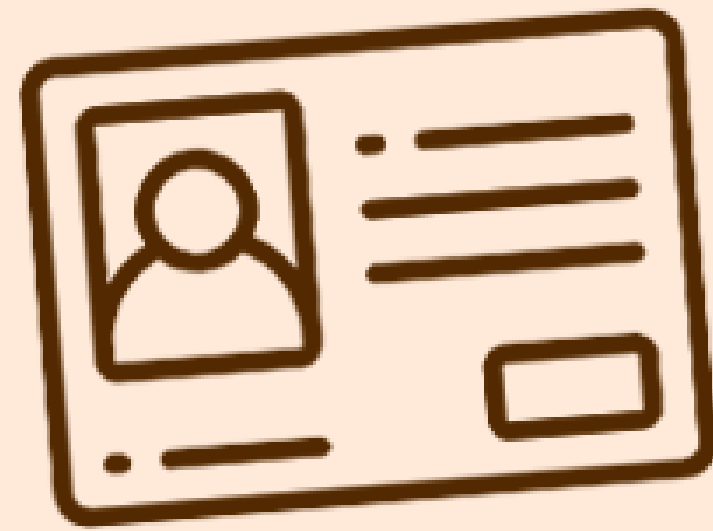

2

前往全國郵局儲匯櫃檯



3

確認資格 核對金額無誤後簽收



4

領現金6,000元



已有例行性領取政府津貼或年金者 6,000元直接匯入現有撥款帳戶免登記！

特定對象

- 勞保年金（含勞保老年年金、勞保失能年金、勞保遺屬年金）
- 職保年金（含職保失能年金、職保遺屬年金）
- 國民年金（含國保老年年金、國保遺屬年金、國保身障年金、身障基本保證年金、老年基本保證年金、原住民給付）
- 老農津貼
- 農民退休儲金
- 勞工退休金月退休金
- 身心障礙生活補助
- 安置兒少
- 各級政府機關因公派駐國外人員及其具我國國籍眷屬
- 中低收入老人生活津貼

預算三讀公布生效後5個工作日入帳

如未收到款項，請循其他管道（登記入帳、ATM或郵局領現）

直接 撥入 帳

特定偏鄉

無ATM或郵局的3個鄉民眾除了線上登記
可就近至當地派出所登記造冊領6,000元

屏東縣
獅子鄉

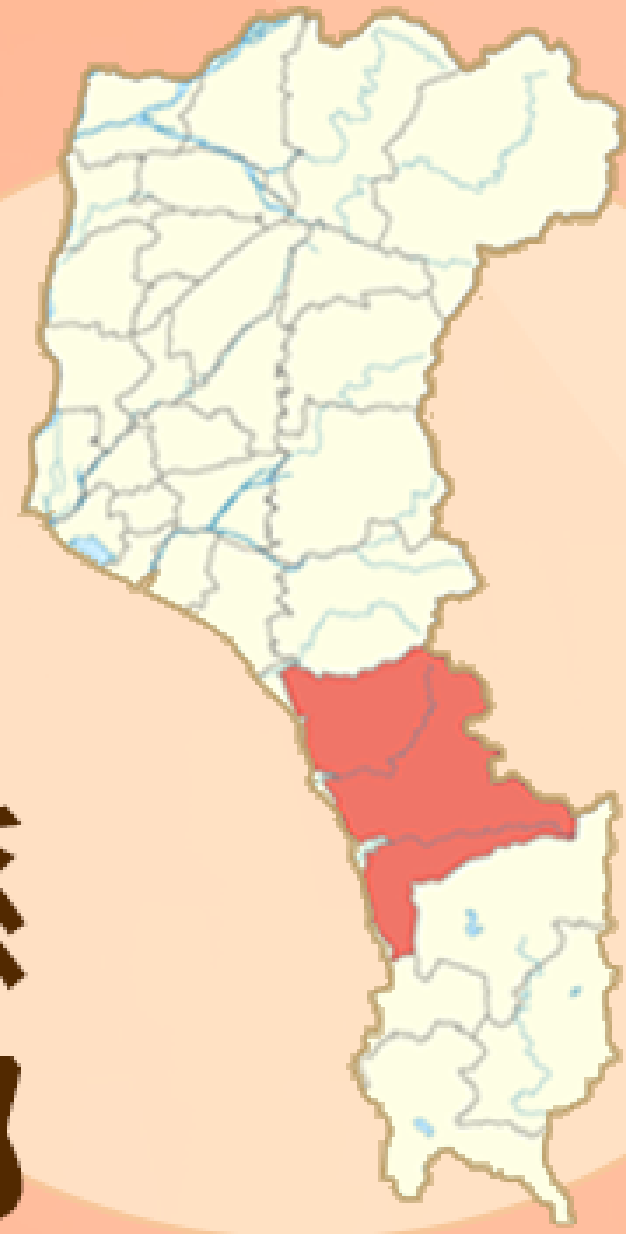

花蓮縣
萬榮鄉



臺東縣
金峰鄉

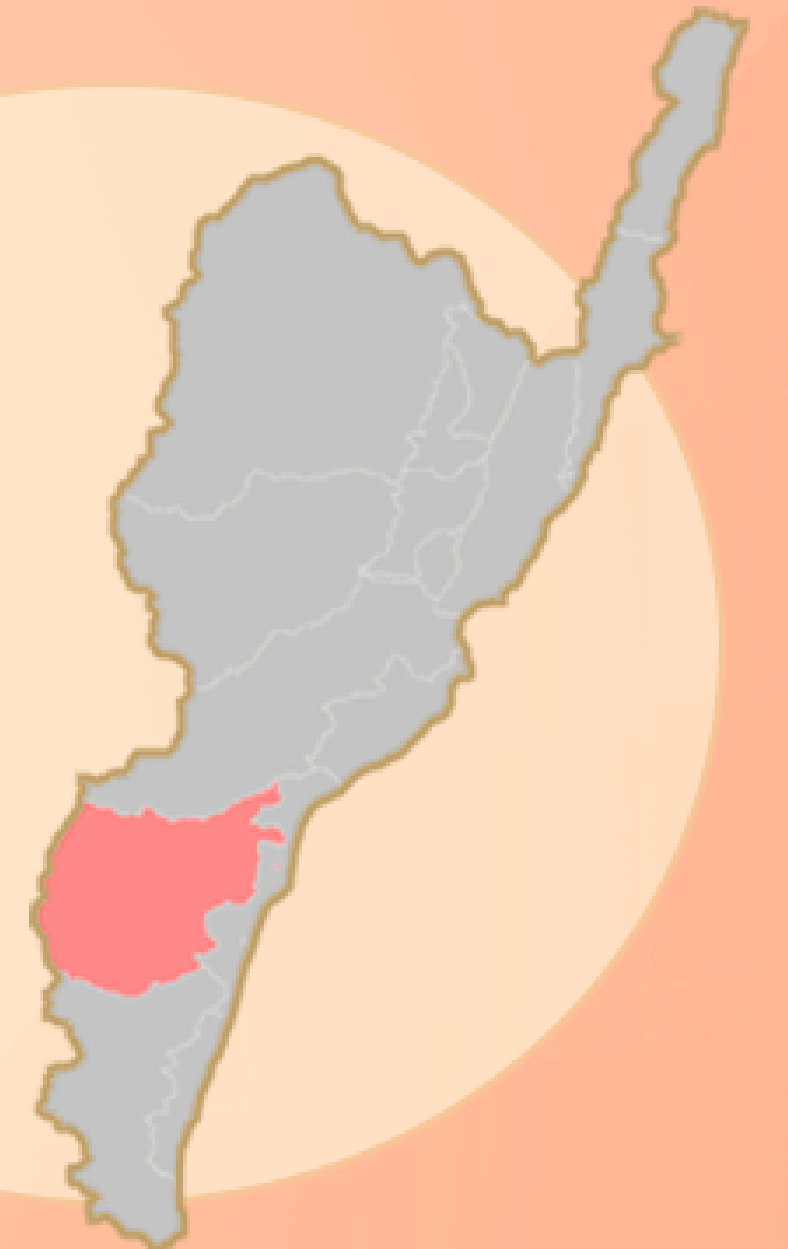

- 登記期間：**112/3/20-112/3/25**
- 預算三讀公布生效後5個工作日起二週發放



攜帶本人及委託人健保卡或身分證！

防 詐 騙



政府不會發簡訊或電子郵件通知領錢登錄



政府不會電話要求至ATM或網銀操作轉帳

! 不點擊 不填輸 不匯款 不轉傳

請以**官方資訊**為主，認明網站結尾是否為gov.tw
如遇可疑電話或不明訊息請立即撥打**165反詐騙專線**