

中華民國 110 年
新北市土城區統計年報



新北市土城區公所編印
中華民國 111 年 6 月出版

序言

目前土城區人口將近 24 萬人，近年來在政府單位府區一體共同推動下，土城區公共工程及交通等地方建設持續進行中，除現有北二高、台 65 號快速道路、捷運板南線、大型量販店、高科技園區外，陸續推動司法園區(彈藥庫)擴大土城都市計畫、捷運三環六線建設-捷運三鶯線及新北樹林線，推動土城工業區更新立體化、TOD 捷運站周邊都市更新等改善區內道路、增闢公園綠美化生活環境，並成功爭取經費改善中央路人行道，藉由周邊人行道及環境景觀改善工程，提升道路、環境與人行空間品質，使市區道路能兼容人本機能與人文活動內涵，進而達到落實「人本交通」以及活絡地方發展，成為安居樂業的幸福城市，期望未來土城有更好的發展，吸引更多人口移居土城。

爰此，身處基層服務第一線的區公所，惟有不斷的研究、創新、精進，以最優質的服務，滿足民眾需求及對服務品質的要求，圓滿達成區政工作目標。而統計為行政管理的重要工具之一，無論計畫之研擬、政策之制定、公務之推動，均有賴完備的統計為依據來呈現客觀具體的事實、完整表達施政績效。本所配合區政建設需要，以統計表為主，輔以文字說明及圖片，彙總編成統計年報。內容依業務區分為一般概況、行政、民政、社會、經建、兵役及人文等七類，由各業務單位填送資料及統計表單，經會計室整理彙編完成，藉以呈現區政工作之概況，並為制定政策、研擬計畫，考核績效之參考。

區長 陳國欽 謹識

中華民國 111 年 6 月

凡例

- 一、本年報編印之目的，旨在報導新北市土城區一般概況及重要施政成果之統計數據，俾提供施政考核及釐定施政計畫之參考。
- 二、本年報所列資料來源，係根據新北市土城區公所（以下簡稱公所）各業務單位編報之公務統計報表及公所會（主）計室直接蒐集之資料加以整編而成，其資料來源均分別註明於各表（圖）下方，以利查考。
- 三、本年報之資料時間自 100 年至 110 年，內容包括：一般概況、行政、民政、社會、經建、兵役、人文，計 7 大類，40 表。
- 四、表內所列「年」及「年度」係指全年動態數字（自 1 月 1 日至 12 月 31 日止），「年底」係指 12 月底靜態數字。
- 五、本年報各表所列度量衡單位，一律採用公制，以資劃一，方便比較，其有特殊情形者，均分別予以註明。
- 六、本年報所用符號代表意義如下：
 1. 「--」數值無意義。
 2. 「...」數值尚未發布。
 3. 「-」無數值或數值無統計。
 4. 「0」數值不及半單位。
- 七、本年報所載資料如有更新資料，均予修正，凡與前期數字不同時，概以本期數字為準。
- 八、本年報荷蒙公所各業務單位提供有關資料，始克編成，謹致謝忱，惟統計數字難免有錯漏之處，敬請不吝指正。

目次

提要分析

| | |
|---------------------|----|
| 一、新北市土城區歷史沿革..... | 1 |
| 二、新北市土城區地理環境..... | 2 |
| (一) 區域位置與地勢..... | 2 |
| (二) 土地及鄰里分布概況..... | 3 |
| (三) 交通概況..... | 3 |
| 三、新北市土城區人文風情..... | 4 |
| (一) 現住人口概況..... | 4 |
| (二) 特有人文風情..... | 5 |
| 四、新北市土城區產業發展..... | 8 |
| (一) 經建概況..... | 8 |
| (二) 農牧概況..... | 8 |
| (三) 工業概況..... | 9 |
| 五、新北市土城區社教福利..... | 10 |
| (一) 社區發展概況..... | 10 |
| (二) 社會福利及救助概況..... | 10 |
| (三) 教育組織概況..... | 10 |
| (四) 兵役扶(慰)助概況..... | 10 |
| 六、新北市土城區重要施政成果..... | 11 |
| (一) 行政概況..... | 11 |
| (二) 重要施政成果..... | 12 |

表 目 次

壹、一般概況

| | |
|-------------------------------|-----|
| 表 1-1：新北市土城區已登記公私有土地筆數面積..... | 1-1 |
| 表 1-2：新北市土城區各里鄰戶口數..... | 1-2 |
| 表 1-3：新北市土城區現住人口之年齡分配..... | 1-4 |
| 表 1-4：新北市土城區現住人口之教育程度..... | 1-6 |
| 表 1-5：新北市土城區現住人口之婚姻狀況..... | 1-8 |

貳、行政

| | |
|------------------------------------|-----|
| 表 2-1：新北市土城區公所組織系統表..... | 2-1 |
| 表 2-2：新北市土城區公所現有職員人數-按教育程度分..... | 2-2 |
| 表 2-3：新北市土城區公所現有職員人數-按考試及格別分..... | 2-3 |
| 表 2-4：新北市土城區公所現有職員人數-按年齡分..... | 2-4 |
| 表 2-5：新北市土城區公所編制及現有員額..... | 2-5 |
| 表 2-6：新北市土城區公所經費預決算數額-按工作計畫別分..... | 2-7 |
| 表 2-7：新北市土城區公所經費預決算數額-按用途別科目分..... | 2-8 |
| 表 2-8：新北市土城區辦理調解業務概況..... | 2-9 |

參、民政

| | |
|---------------------------------|------|
| 表 3-1：新北市土城區里長選舉概況..... | 3-1 |
| 表 3-2：新北市土城區鄰長遴聘概況..... | 3-3 |
| 表 3-3：新北市土城區鄰長異動概況..... | 3-5 |
| 表 3-4：新北市土城區改善市容查報有關案件執行情形..... | 3-6 |
| 表 3-5：新北市土城區各級學校及幼兒園一覽表..... | 3-7 |
| 表 3-6：新北市土城區體育活動概況..... | 3-11 |
| 表 3-7：新北市土城區維護市容會報決議案件辦理情形..... | 3-12 |

肆、社會

| | |
|-----------------------------------|------|
| 表 4-1：新北市土城區推行社區發展工作概況..... | 4-1 |
| 表 4-2：新北市土城區社區發展協會會員人數..... | 4-10 |
| 表 4-3：新北市土城區公所輔導市民以工代賑臨時工作概況..... | 4-12 |

| | |
|--------------------------------|------|
| 表 4-4：新北市土城區社會福利及救濟概況..... | 4-13 |
| 表 4-5：新北市土城區低收入戶數及人數按身分別分..... | 4-15 |
| 表 4-6：新北市土城區辦理急難救助概況..... | 4-18 |
| 表 4-7：新北市土城區遭受災害救助情形..... | 4-20 |
| 表 4-8：新北市土城區身心障礙者人數..... | 4-22 |

伍、經建

| | |
|---------------------------------|------|
| 表 5-1：新北市土城區鄰里工程施工概況..... | 5-1 |
| 表 5-2：新北市土城區公園綠地概況..... | 5-7 |
| 表 5-3：新北市土城區農耕土地面積及農戶人口數..... | 5-23 |
| 表 5-4：新北市土城區米穀種植面積及產量..... | 5-25 |
| 表 5-5：新北市土城區園藝作物種植面積及產量..... | 5-27 |
| 表 5-6：新北市土城區普通及特種作物種植面積及產量..... | 5-29 |
| 表 5-7：新北市土城區家畜家禽頭數..... | 5-31 |

陸、兵役

| | |
|---------------------------------------|-----|
| 表 6-1：新北市土城區服兵役役男家屬各項扶(慰)助經費統計..... | 6-1 |
| 表 6-2：新北市土城區服兵役役男家屬安家費及三節生活扶助金統計..... | 6-2 |

柒、人文

| | |
|--------------------------------------|-----|
| 表 7-1：新北市土城區神壇、寺廟、財團法人寺廟一覽表..... | 7-1 |
| 表 7-2：新北市土城區聚會所、財團法人教會一覽表..... | 7-2 |
| 表 7-3：新北市土城區宗教團體興辦公益慈善及社會教化事業概況..... | 7-3 |

圖目次

| | |
|---|----|
| 圖一：新北市土城區位置圖..... | 2 |
| 圖二：新北市土城區行政區域圖..... | 3 |
| 圖三：新北市土城區近六年人口數及戶數..... | 4 |
| 圖四：新北市土城區 110 年底 15 歲以上人口教育程度識字率占比..... | 5 |
| 圖五：新北市土城區大墓公..... | 6 |
| 圖六：新北市 110 年客家桐花祭活動..... | 6 |
| 圖七：新北市土城區太極嶺..... | 7 |
| 圖八：天上山頂俯瞰土城全景..... | 7 |
| 圖九：新北市承天禪寺..... | 7 |
| 圖十：新北市土城區近六年鄰里工程施工件數..... | 8 |
| 圖十一：新北市土城工業區平面圖..... | 9 |
| 圖十二：新北市土城區公所 110 年底公職人員之教育程度..... | 11 |
| 圖十三：新北市土城區公所 110 年度歲出預算結構圖..... | 12 |
| 圖十四：新北市土城區瓶頸路段打通工程(中央路 3 段 249 巷)..... | 13 |
| 圖十五：新北市土城區國有地活化、新設機車工程..... | 13 |
| 圖十六：新北市土城區亞洲路現況照..... | 14 |
| 圖十七：新北市土城區朝山步道啟用活動..... | 14 |
| 圖十八：新北市土城區中央路人行道改善工程..... | 15 |

提要分析

一、新北市土城區歷史沿革

土城大規模的拓墾始於乾隆初年(西元 1736 年)；在拓墾擺接社時，常發生漢蕃之爭，漢人為了順利拓地，在今天的土城區公所、土城國小附近，築有「土牆」做為防禦，爾後人口漸聚，「土牆」也由防蕃演變成收糧、維持治安的公務中心；由於「土牆似若城池」乃相約稱之為『土城』。

明清時期-擺接；清代土城正好位於淡水河二大支流--大漢溪和新店溪的交會地帶，二百多年前先民剛踏上這片荒野時，這裡只有平埔族擺接社散居其間，於是依平埔語將這個地區名之為「擺接」，範圍包括了今天的板橋、中和、永和、土城等行政區。康熙 25 年(西元 1686 年)將天興州改制為諸羅縣，雍正元年(西元 1723 年)正式將土城歸隸於淡水廳、淡水堡隸擺接堡；依同治 10 年(西元 1871 年)所編纂的【淡水廳誌】記載，擺接堡共有加蠟仔莊、港仔嘴莊、芎蕉莊、龜崙蘭莊、枋街、新埔漑莊、南勢角莊、後浦莊、員山莊、社後莊、藤寮坑莊、冷水坑莊、火燒莊、柑林陂莊、大安寮莊、員林仔莊、柏仔林溪莊等 17 個莊頭，直到光緒元年(西元 1875 年)土城才改為淡水廳擺接堡。

日據時期-土城庄；民國 9 年(西元 1920 年)更改地方官制，將第五任總督左久間左馬太時代所設之十二廳改為五州二廳，州下設市郡、郡下設街、庄，本區改為台北州海山郡土城庄。

光復時期-土城鄉；民國 34 年政府光復台灣，設台灣省行政長官公署，為便於推行政令，乃根據我國行政制度，審酌台灣省區地理人口現況，重新釐訂行政區域，分設縣市、鄉鎮、縣轄市、區、村里等行政層級。日據時代之台北州轄區於光復後劃出台北、基隆二市，改設台北縣，將原州轄之街庄改為鄉鎮，鄉鎮下之編制為村里，本區當時原為庄因而改為土城鄉。

光復初期 30 至 60 年代年間，土城是一個典型的農業鄉鎮，70 年代以後，隨著工商業的進駐，土城才呈跳躍式的成長，到 80 年代，隨著都會區的建地開發困難，建築業遂轉向山明水秀的土城發展，透天厝漸漸轉蓋五樓公寓，現在則以辦公大樓、商業大樓為主。

民國 82 年 6 月土城總人口數超過 15 萬餘人，加以轄內道路四通八達，交通便利，大樓林立，外來人口劇增，紛紛遷入設籍，符合台灣省各縣市實施地方自治綱要規定改為市，自此升格為土城市，成為台北縣第 7 個縣轄市。截至民國 99 年 12 月(西元 2010 年)，全市總人口數已達 23 萬 8 千餘人，並於同年 12 月 25 日隨著台北縣改制升格為直轄市，更名為新北市土城區。

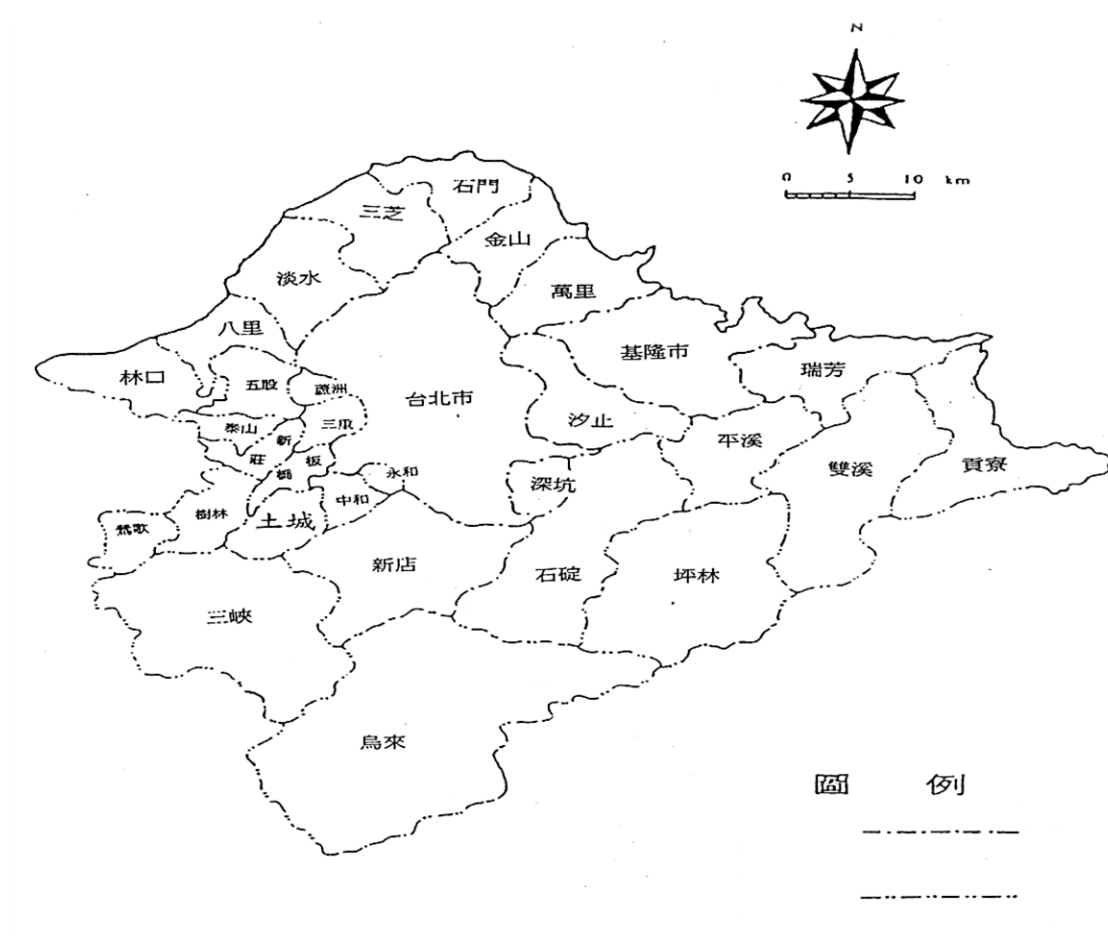

圖一：新北市土城區位置圖

二、新北市土城區地理環境

(一) 區域位置與地勢

本區位於新北市西方，大漢溪東南岸，為背山面水的地理環境，東北鄰於中和區，東南接新店區，南與三峽區毗鄰，西以大漢溪與樹林區相對，西北以板橋區為界；地處台北盆地西南方山邊，大漢溪的沖積平原，輪廓堪稱完整，且外型近似於一斜置的長方形，東部、南部地勢較高，尤以鄰新店之內坡-天上山，標高 429.75 公尺為全境最高處，地勢漸向西部、北部遞減，丘陵區高度在 50 至 400 公尺之間，坡度約為 24%，總面積約占全區的 62%。

本區之西部、北部為平坦地形，標高 8 至 15 公尺間，坡度約為 1%，為全區之精華地區，聚落、農業、工業均聚集於此；西側以大漢溪為界，為全區最低處，標高 4 公尺，其中聚落則集中於大漢溪和中正路間，沿主要幹道分布。

三、新北市土城區人文風情

(一) 現住人口概況

本區 110 年底現住人口數為 237,484 人，較 109 年底 238,277 人減少 793 人(-0.33%)，其中男性減少了 409 人(-0.35%)，女性則減少 384 人(-0.32%)；性別組合方面，女性人口數較男性多，男女性別比例為 96.63%；總戶數為 90,588 戶，較 109 年底增加 1,086 戶。

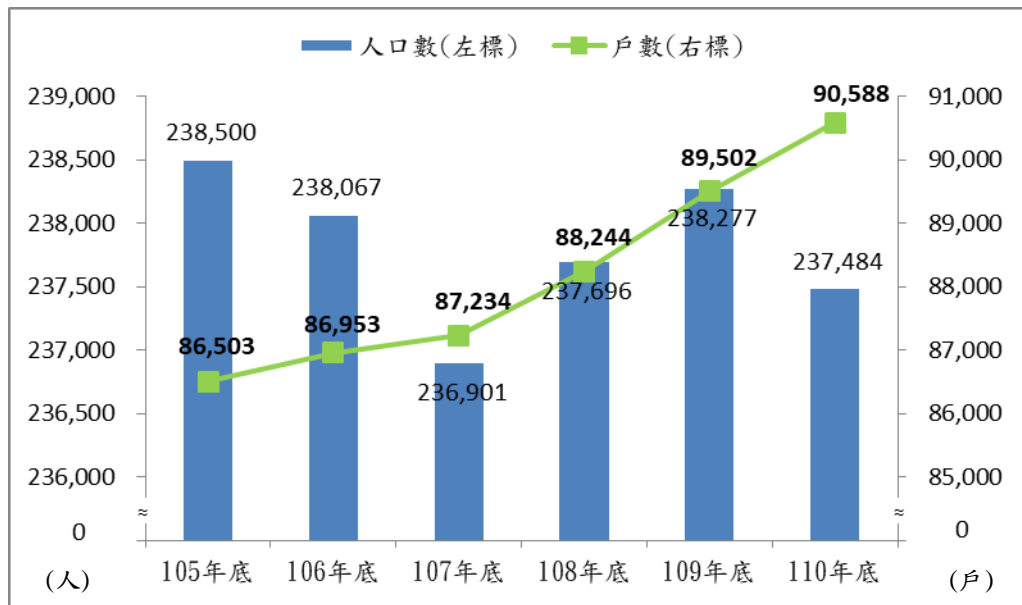

圖三：新北市土城區近六年人口數及戶數

在本區各里人口數資料當中，以永寧里人口數 8,722 人占本區最多人口數，其次為埤林里人口數 8,627 人，又次為清水里 8,182 人；各里人口數最少者為清化里 1,616 人，人口數最多與最少之里差距約為 5.4 倍。與 109 年底資料相較：以增減數而言，人口增加最多者為員林里 468 人，減少最多人口者為清溪里 180 人；以增減率而言，日和里 6.50% 增加幅度最大，以祖田里減少率 3.52% 為最高。

本區幼年人口 (0-14 歲) 為 28,086 人，占總人口比率 11.83%，較上年底 11.95% 減少 0.12 個百分點；青壯年人口 (15-64 歲) 為 176,816 人，占 74.45%，較上年底 75.36% 減少 0.91 個百分點；至於老年人口 (65 歲以上) 為 32,582 人，占 13.72%，較上年底 12.69% 增加 1.03 個百分點。

而現住人口之教育程度，本區 110 年度滿 15 歲以上者計 209,398 人，其中識字者 208,399 人，識字率為 99.52%。識字者中，教育程度為碩、博士者共計 13,119 人，占識字率 6.30%；大學(專科)者計 84,977 人，占識字率 40.78%；高中(職)者計 63,586 人，占識字率 30.51%；國中者計 29,411 人，占識字率 14.11%；國小以下者計 17,306 人，占識字率 8.30%。

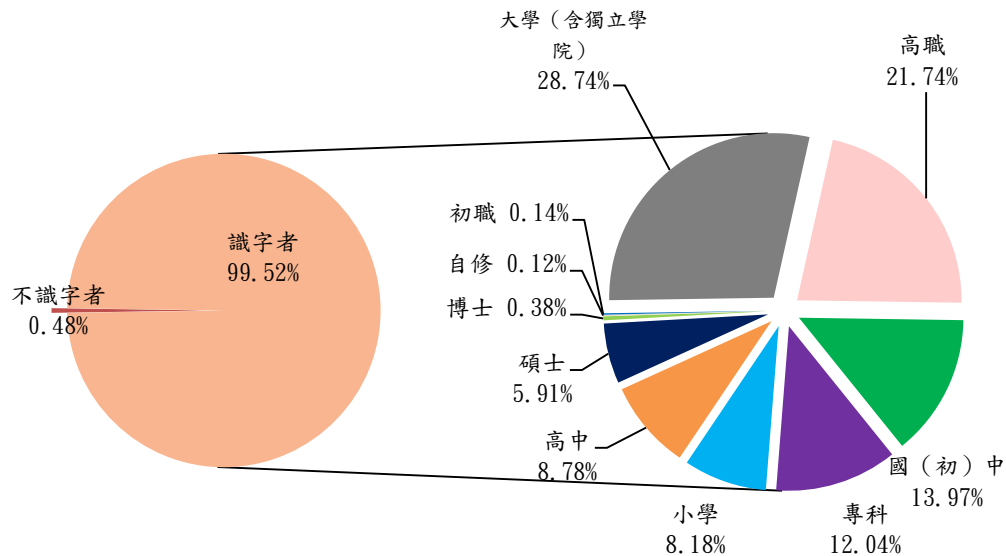

圖四：新北市土城區 110 年底 15 歲以上人口教育程度識字率占比

在婚姻狀況上，本區 110 年度現住人口的未婚者計 103,290 人，占本區總人口 43.49%；有配偶者計 102,339 人，占本區總人口 43.09%；離婚者計 20,920 人，占本區總人口 8.81%；喪偶者計 10,935 人，占本區總人口 4.61%，其中以未婚者 43.49% 占比最多。

(二) 特有人文活動及觀光景點

1. 義塚大墓公

位於新北市土城區忠義路的「義塚大墓公」，距今已有 230 年的歷史，為土城、中和、板橋的閩南漳州人後裔的共同信仰中心。每年農曆 7 月中元普度、清明及義塚公忌辰，廟方會舉辦普渡祈福活動，全都遵循清代流傳迄今的古禮舉行，為百年傳統宗教人文祭典活動之一。新北市政府民俗及有關文物審議委員會 101 年通過將此廟的中元祭典以「土城大墓公中元

祭典」之名登錄為新北市文化資產的民俗及有關文物，是深受地方重視的民俗活動。



圖五：新北市土城區大墓公

2. 土城桐花祭

自民國 86 年開始，本所於每年油桐花最盛開的四、五月間，整合土城人文、藝術、觀光休閒、產業等資源，營造出地方特色，舉辦地方型慶典活動，讓民眾在悠遊山林的同時，亦能獲得知性與感性的滿足，是為新北市極具地方特色的大型活動之一。



圖六：新北市 110 年客家桐花祭活動

3. 土城太極嶺、天上山、承天禪寺

「太極嶺」位於五城山系中山腰的一塊平臺，因山友們在沿線種植多株櫻花，近年來已成為土城賞櫻的秘境之一，且嶺上有一座 101 階入口意象，象徵著健康財富，是土城近郊遊客登山熱門路線。

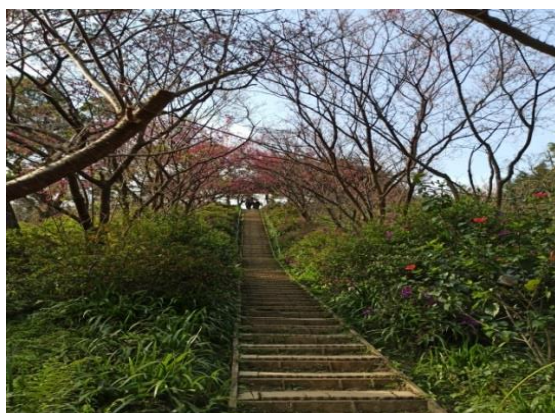

圖七：新北市土城區太極嶺

「天上山」原名內坡山，又稱皇帝山，標高四二九公尺，為本區最高峰，由此可俯瞰土城全景。從山頂觀景平台眺望，土城、樹林區及台北盆地都在視野之內。本區在天上山沿線皆設有標示與登山步道，現已成為土城人晨運、登山的好去處。



圖八：天上山頂俯瞰土城全景

北台灣著名的佛教勝地—「承天禪寺」。於民國 54 年完成初步的建設。後於民國 64 年重建，以鋼筋水泥取代原有磚瓦房，於民國 75 年完成現今之面貌。近年來因桐花祭慶典活動，成為台北旅遊的最佳景點之一。

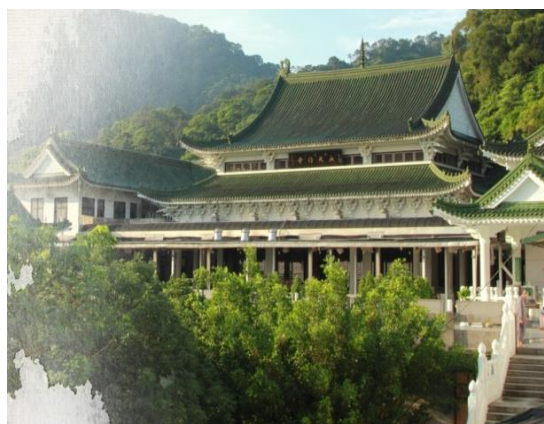

圖九：新北市承天禪寺

四、新北市土城區產業發展

(一) 經建概況

本區鄰里工程施工概況，110 年瀝青路面、新建水溝、整修水溝及其他等施工件數共計 313 件，較 109 年的 469 件約減少 33.26%，其中新建水溝長度 263.33 公尺，較 109 年 344 公尺約減少 23.45%；為滿足民眾休憩空間，陸續增闢公園綠地，至 110 年底本區公園共計 58 座，其中面積以桐花公園 68,400 平方公尺為最大。

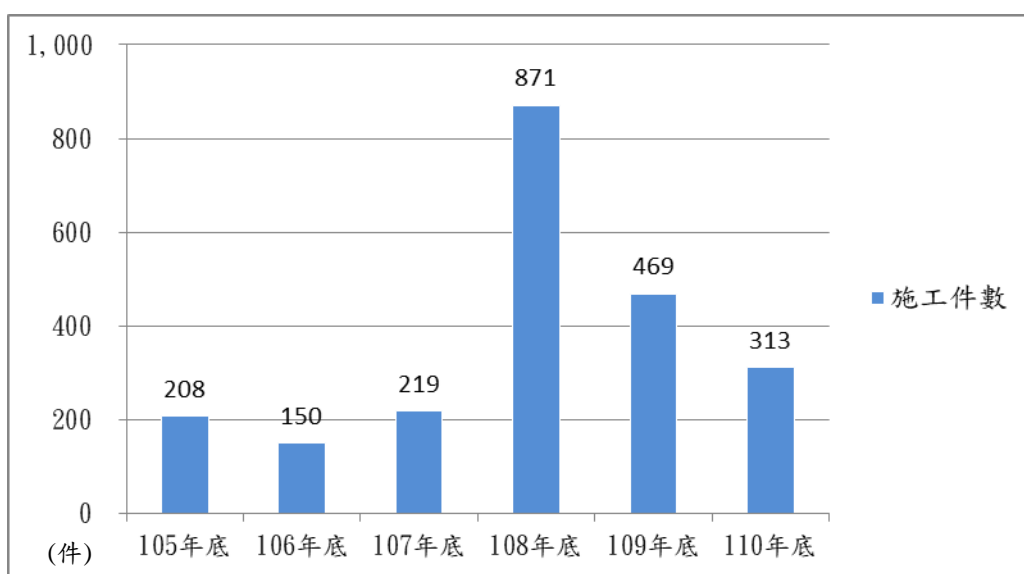

圖十：新北市土城區近六年鄰里工程施工件數

(二) 農牧概況

截至 110 年底，本區農耕土地面積 109.71 公頃，占本區土地總面積 2,955.78 公頃之 3.71%，其中耕作地為 90.41 公頃，占農耕土地面積之 82.41%；長期休閒地為 19.30 公頃，占農耕土地面積之 17.59%。本區農戶數共計 1,305 戶，又以自耕農 410 戶為最多，而農家人口共計 2,873 人，其中自耕農人口為 801 人。

110 年底本區現有牲畜計 2,015 頭，較上年底 1,984 頭增加 31 頭。其中肉牛隻數較去年增加 23 頭；肉豬隻數較去年增加 2 頭，增加比例為 0.12%；而羊隻全數為食用肉羊，其數量由 90 頭增加至 101 頭，增加 12.22%；馬匹數則另計有 32 匹。至於家禽數量方面，本區現有家禽數為 185 隻，全為肉用雞。而雞隻由上年度 190 隻，減少至 185 隻減少幅度達 2.63%。

(三) 工業概況

頂埔科技園區又稱「頂埔高科技園區」原址「陸軍後勤學校土城分部」，位於土城區頂埔地區，西鄰中央路四段，北臨大暖路，園區基地面積約有 9.72 公頃。進駐園區廠商有正崙精密公司、鼎創達科技公司、鴻海精密公司，建造正崙科技、大霸電子及鴻海高科技中心三棟科技大樓。

土城工業區於民國 64 年 9 月完成，共歷時 3 年又 3 個月，總開發面積 107 公頃，其中設廠用地 79.81 公頃，社區用地 3.44 公頃，公共設施用地 23.75 公頃。至 110 年止，工業區之廠商共計 360 家，其中以金屬製品製造業、電子零組件製造業、機械設備製造業佔最大宗。

自開發以來，產業型態隨著時間的改變，傳統產業逐漸被高科技產業所取代，近年來政府各單位政策輔導資源，並加強產業聯繫合作，提供整合性的支援服務，以促進傳統產業升級轉型，提升產業之競爭力，將土城工業區蛻變成一個現代化高科技的工業園區。近年更隨市府經濟發展局「新北市工業區立體化方案」推動，考量都會區工業用地供給有限應充分利用，為提供產業發展所需空間，鼓勵民間加速投資，促進產業升級轉型並提升國內投資動能。



圖十一：新北市土城工業區平面圖

資料來源：經濟部工業局

五、新北市土城區社教福利

(一) 社區發展概況

110 年底現有社區發展協會數共有 35 個，參加之會員人數為 5,308 人，其中男性 2,422 人、女性 2,886 人。社區建設主要項目包含社區活動中心、辦理社區幹部訓練、社區觀摩、長壽俱樂部、媽媽教室、守望相助隊之設置、志願服務團隊、社區圖書室、民俗藝文康樂班隊、社區刊物及其他。

(二) 社會福利及救助概況

社會救助分為生活扶助、醫療補助、急難救助及災害救助等。社會救助法之精神為照顧低收入戶、中低收入戶及救助遭受急難或災受害者，並協助其自立；民眾時因生活突然發生困難、罹患疾病、身體遭受嚴重傷害或其他意外變故，需要緊急救助始能渡過難關的情況，政府乃將此列為社會救助的重要部分。近幾年，政府致力推動各項社會救助補助措施，俾利建構完善之福利照護體制、協助弱勢族群、健全社會福利網絡。目前本區社會福利措施在市府統籌下，更能全方位服務市民。

本區 110 年度申請中低收入老人生活津貼為 1,719 人次、發放低收入戶喪葬補助 10 人次、身心障礙者生活補助 41,559 人次、身心障礙者日間照顧及住宿式照顧費用補助 6,393 人次、身心障礙者生活補助器具補助 611 人次、急難救助 98 人次、其他實物為 2,220 元。

(三) 教育組織概況

本區各級學校目前計有大學 1 所、高級中等學校 1 所、完全中學 3 所、國民中學 2 所、國民小學 6 所、幼稚園 63 所。從幼兒托育至中等、高等教育的銜接皆有豐富完整資源。

(四) 兵役扶（慰）助概況

根據新北市土城區服兵役役男家屬各項扶（慰）助經費統計之資料，顯示截至 110 年底止，本年度發放案件數醫療補助費計有 6 件，其發放金額為 4,746 元，較 109 年底增加 2,606 元。

110 年底新北市土城區服兵役役男家屬安家費及三節生活扶助金統計，受惠戶數共有 17 戶，發放金額共 381,030 元，其中 14 戶發放一次安家費、其餘 3 戶發放三節生活扶助金。

六、新北市土城區重要施政成果

(一) 行政概況

本所行政組織，有民政課、役政災防課、社會人文課、工務課、經建課、秘書室、會計室、人事室、政風室等九個課室分掌施政業務。

本所公職人員，預算員額計有104人，110年度實際員額共計93人，較109年減少9人。按教育程度分，研究所畢業者計22人；大學畢業者計49人；專科畢業者計19人；高中職(含)以下畢業者3人。按考試及格別分，高等考試14人、普通考試9人、初等考試5人、特種考試31人、升等考試31人。按年齡分，30歲以下5人、30至39歲27人、40至49歲27人、50至59歲28人、60歲以上6人。本區近年性比例皆呈現女性人數多於男性，110年底男性公職人員為40人，女性公職人員為53人，性比例達75.47%。

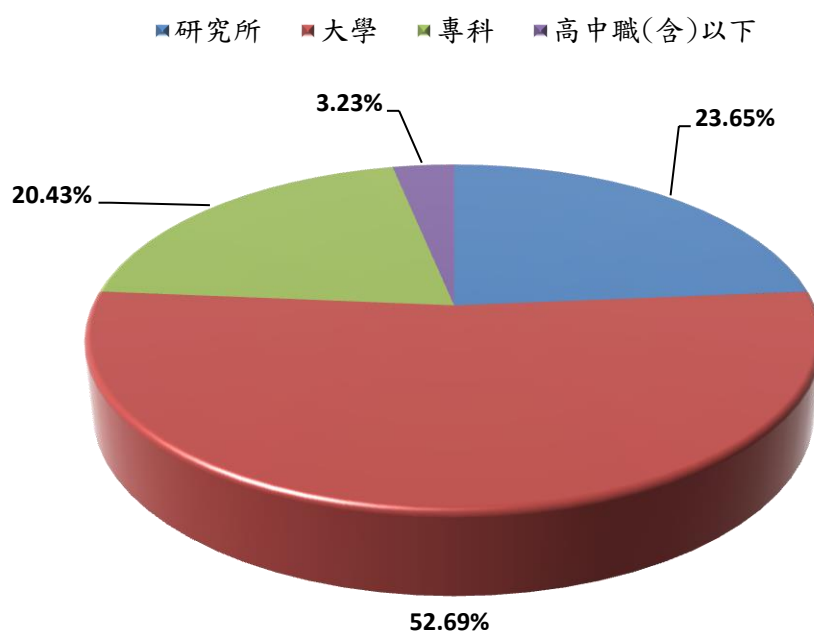

圖十二：新北市土城區公所 110 年底公職人員之教育程度

本所 110 年辦理調解業務概況，調解委員會所受理之案件總計有 1,025 件，其中 184 件為民事案件之調解，占受理總案件數之 17.95%；而刑事案件之調解有 841 件，占受理總案件數之 82.05%。

本所110年度預算數為478,147,000元，就工作計畫別項目觀察，以區政建設151,994,000元，占31.79%最多，民政業務128,795,000元，占26.94%居次。按用途別科目觀察，以業務費208,980,000元，占43.71%為最多，設備及投資151,994,000元，占31.79%居次。依照110年度本所編製之單位決算，110年度歲出決算數為452,966,695元。同年度預決算相比，決預算增減數為-25,180,305元（決算數減預算數）；決算數占預算數之比率為94.73%。

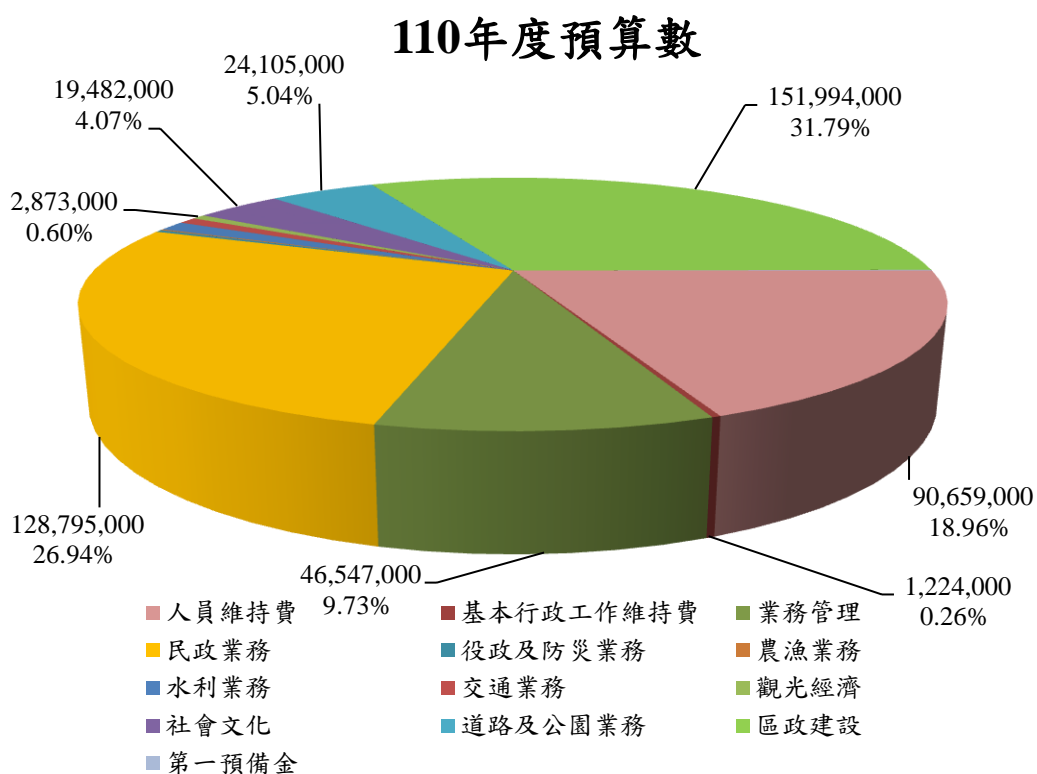

圖十三：新北市土城區公所 110 年度歲出預算結構圖

(二) 重要施政成果

1. 優化托育及高齡照護

- (1) 目前共提供 7 家公共托育中心。
- (2) 設有頂埔、永寧 2 家公共托老中心。
- (3) 本區銀髮俱樂部於 110 年達成 47 里 51 處。
- (4) 社區關懷據點共計 20 處。

2. 市容環境優化，國有地活化、電箱遷移及電桿下地

- (1) 人行道變電箱拆除、遷移計 64 座。
- (2) 電桿下地共計 72 支。
- (3) 瓶頸路段打通，共計 6 處。
- (4) 新規增設 108 位機車格。



圖十四：新北市土城區瓶頸路段打通工程(中央路3段249巷)



圖十五：新北市土城區國有地活化、新設機車工程

3. 營造優質友善社區運動環境

- (1) 土城首座戶外天幕籃球場及第一座寵物公園，將土城綜合體育場打造成最具有特色的全齡化公園。
- (2) 興建明德、清水活動中心。
- (3) 新設、改善區內公園綠地廣場共計 12 處。

4. 土城區亞洲路拓寬

已於 110 年 10 月 30 日完工通車，拓寬範圍從員安路至城林路口，全長約 380 公尺。主要利用大安圳河道上游現有箱涵施作加蓋拓寬，向外增設 1 車道及雙側人行道改善當地交通，同時規劃綠帶及景觀平台供民眾休憩，打造兼具交通改善且符合當地民眾及鄰近學校師生安全的步行空間。



圖十六：新北市土城區亞洲路現況照

5. 改善微笑山線-朝山步道

本所透過工程改善朝山步道，提升天上山系登山安全及觀光環境品質，並藉由桐花、螢火蟲生態及山林空間串聯，推動永續觀光，創造舊步道新價值，打造新北「微笑山線」土城特色步道。



圖十七：新北市土城區朝山步道啟用活動

6. 未來土城發展工作重點

- (1) 爭取前瞻計畫補助-改善中央路人行道，藉由周邊人行道及環境景觀改善工程，提升道路、環境與人行空間品質，使市區道路能兼容人本機能與人文活動內涵，進而達到落實「人本交通」以及活絡地方發展。



圖十八：新北市土城區中央路人行道改善工程

- (2) 持續推動永續觀光-龍泉溪藍帶創生營造計畫。擁有豐富動、植物生態的龍泉溪，未來的營造目標是採自然工法來改善河段親水環境，並串連起周邊的朝山步道、善息寺等觀光景點，以達到設施活化與創造地方特色文化，打造出一個優質藍帶與綠帶條件融合的人文生態親水的環境。
- (3) 捷運新北樹林線預定於 117 年完工，於本區共設置 5 個站點，截至 110 年底計畫進度已達 59.2%；捷運三鶯線之捷運系統計畫統包工程計畫進度截至 110 年底，已達到 59.03%。
- (4) 規劃金城交流道，本工程計畫於國道 3 號中和交流道及土城交流道間增設北出、北入、南出及南入等四支單車道匝道，預計於 112 年開工，目前於行政院環境保護署環境影響差異審查中。
- (5) 土城彈藥庫司法園區都市計畫，本案計畫面積達 84.01 公頃，預計於 112 年工程發包，於 116 年竣工。

壹、一般概況

表1-1 新北市土城區已登記公私有土地筆數面積

單位：公頃、筆

| 年底別 及 土地權屬別 | 已登記土地面積 | 已登記土地筆數 |
|-------------------|--------------------|---------------|
| 民國100年底 | 2903.396458 | 36,968 |
| 民國101年底 | 2903.117750 | 37,098 |
| 民國102年底 | 2903.317420 | 37,411 |
| 民國103年底 | 2903.381016 | 37,740 |
| 民國104年底 | 2903.557424 | 36,745 |
| 民國105年底 | 2903.557383 | 37,147 |
| 民國106年底 | 2903.557389 | 37,531 |
| 民國107年底 | 2903.557245 | 37,687 |
| 民國108年底 | 2903.557246 | 38,072 |
| 民國109年底 | 2903.557253 | 37,828 |
| 民國110年底 | 2903.557251 | 38,171 |
| 公 有 | 695.462047 | 10,097 |
| 私 有 | 2,092.107423 | 26,863 |
| 公私共有 | 115.987781 | 1,211 |

資料來源：新北市政府地政局。

表1-2 新北市土城區各里鄰戶口數

單位：平方公里、鄰、戶、人

| 年底別 及里別 | 面積 | 鄰數 | 戶數 | 人口數 | | |
|----------------|--------------|--------------|---------------|----------------|----------------|----------------|
| | | | | 合計 | 男 | 女 |
| 民國100年底 | 29.56 | 1,236 | 83,316 | 239,156 | 119,365 | 119,791 |
| 民國101年底 | 29.56 | 1,236 | 84,453 | 239,717 | 119,321 | 120,396 |
| 民國102年底 | 29.56 | 1,236 | 85,009 | 239,258 | 118,787 | 120,471 |
| 民國103年底 | 29.56 | 1,236 | 85,549 | 239,270 | 118,591 | 120,679 |
| 民國104年底 | 29.56 | 1,236 | 85,968 | 238,703 | 118,153 | 120,550 |
| 民國105年底 | 29.56 | 1,236 | 86,503 | 238,500 | 117,779 | 120,721 |
| 民國106年底 | 29.56 | 1,236 | 86,953 | 238,067 | 117,517 | 120,550 |
| 民國107年底 | 29.56 | 1,236 | 87,234 | 236,901 | 116,707 | 120,194 |
| 民國108年底 | 29.56 | 1,236 | 88,244 | 237,696 | 116,900 | 120,796 |
| 民國109年底 | 29.56 | 1,236 | 89,502 | 238,277 | 117,117 | 121,160 |
| 民國110年底 | 29.56 | 1,236 | 90,588 | 237,484 | 116,708 | 120,776 |
| 土城里 | 0.037606 | 19 | 884 | 2,165 | 1,043 | 1,122 |
| 大安里 | 5.455063 | 25 | 2,033 | 5,098 | 2,543 | 2,555 |
| 中正里 | 0.072393 | 18 | 1,271 | 3,359 | 1,597 | 1,762 |
| 日和里 | 0.455581 | 31 | 2,860 | 7,140 | 3,472 | 3,668 |
| 日新里 | 1.321292 | 27 | 1,754 | 4,734 | 2,338 | 2,396 |
| 平和里 | 0.099173 | 34 | 2,473 | 7,175 | 3,483 | 3,692 |
| 永富里 | 0.244101 | 27 | 2,166 | 5,753 | 2,823 | 2,930 |
| 永寧里 | 0.972823 | 37 | 3,253 | 8,722 | 4,359 | 4,363 |
| 永豐里 | 0.174340 | 27 | 1,664 | 4,532 | 2,228 | 2,304 |
| 安和里 | 0.076986 | 28 | 1,843 | 5,027 | 2,475 | 2,552 |
| 廷寮里 | 2.497719 | 23 | 1,749 | 5,025 | 2,514 | 2,511 |
| 沛陂里 | 1.671654 | 21 | 1,998 | 4,968 | 2,494 | 2,474 |
| 延吉里 | 0.508833 | 22 | 1,594 | 4,451 | 2,231 | 2,220 |
| 延和里 | 0.117804 | 32 | 2,688 | 6,986 | 3,347 | 3,639 |
| 延祿里 | 0.102509 | 21 | 1,574 | 4,305 | 2,139 | 2,166 |
| 延壽里 | 0.129106 | 27 | 1,720 | 4,481 | 2,264 | 2,217 |
| 明德里 | 0.177085 | 30 | 2,457 | 6,045 | 2,804 | 3,241 |
| 金城里 | 0.090305 | 26 | 2,397 | 6,214 | 2,944 | 3,270 |
| 長風里 | 0.061977 | 14 | 808 | 2,083 | 1,005 | 1,078 |
| 青山里 | 0.310858 | 18 | 1,076 | 3,116 | 1,558 | 1,558 |
| 青雲里 | 0.225456 | 21 | 1,284 | 3,335 | 1,606 | 1,729 |
| 柑林里 | 0.349484 | 21 | 1,596 | 4,001 | 1,904 | 2,097 |
| 員仁里 | 0.502785 | 33 | 2,088 | 5,754 | 2,819 | 2,935 |
| 員林里 | 0.275769 | 34 | 3,251 | 7,711 | 3,671 | 4,040 |
| 員信里 | 0.070774 | 25 | 1,655 | 4,503 | 2,212 | 2,291 |
| 員福里 | 0.346764 | 28 | 2,090 | 5,570 | 2,798 | 2,772 |

表1-2 新北市土城區各里鄰戶口數(續)

單位：平方公里、鄰、戶、人

| 年底別 及里別 | 面 積 | 鄰 數 | 戶 數 | 人 口 數 | | |
|------------|----------|-----|-------|-------|-------|-------|
| | | | | 合 計 | 男 | 女 |
| 峯廷里 | 0.207514 | 31 | 2,677 | 7,579 | 3,792 | 3,787 |
| 祖田里 | 3.272063 | 10 | 597 | 1,672 | 865 | 807 |
| 埤林里 | 0.150945 | 38 | 3,168 | 8,627 | 4,157 | 4,470 |
| 埤塘里 | 2.323256 | 17 | 2,992 | 5,600 | 3,262 | 2,338 |
| 清化里 | 4.429123 | 17 | 634 | 1,616 | 857 | 759 |
| 清水里 | 0.107014 | 32 | 2,964 | 8,182 | 4,017 | 4,165 |
| 清和里 | 0.723123 | 28 | 2,359 | 6,500 | 3,235 | 3,265 |
| 清溪里 | 0.271803 | 53 | 2,679 | 6,953 | 3,390 | 3,563 |
| 貨饒里 | 0.134444 | 22 | 1,979 | 4,772 | 2,326 | 2,446 |
| 頂埔里 | 1.208036 | 31 | 2,047 | 5,154 | 2,519 | 2,635 |
| 頂新里 | 0.170384 | 10 | 1,277 | 3,150 | 1,503 | 1,647 |
| 頂福里 | 0.353643 | 25 | 2,147 | 5,572 | 2,776 | 2,796 |
| 復興里 | 0.089947 | 34 | 1,714 | 4,531 | 2,236 | 2,295 |
| 瑞興里 | 0.105145 | 26 | 1,243 | 3,134 | 1,531 | 1,603 |
| 裕生里 | 0.336509 | 39 | 2,157 | 5,649 | 2,731 | 2,918 |
| 廣福里 | 0.184341 | 33 | 2,088 | 5,821 | 2,862 | 2,959 |
| 廣興里 | 0.106224 | 18 | 1,338 | 3,592 | 1,703 | 1,889 |
| 樂利里 | 0.095031 | 36 | 1,953 | 5,084 | 2,452 | 2,632 |
| 學士里 | 0.588900 | 27 | 1,894 | 5,027 | 2,431 | 2,596 |
| 學成里 | 0.099125 | 18 | 1,201 | 3,371 | 1,652 | 1,719 |
| 學府里 | 0.137052 | 22 | 1,254 | 3,645 | 1,740 | 1,905 |

資料來源：新北市政府民政局。

表1-3 新北市土城區現住人口之年齡分配

單位：人

| 年底別 及性別 | 總 計 | 0-4歲 | 5-9歲 | 10-14歲 | 15-19歲 | 20-24歲 | 25-29歲 |
|------------|---------|--------|--------|--------|--------|--------|--------|
| 民國100年底 | 239,156 | 9,315 | 10,744 | 14,765 | 18,767 | 19,672 | 20,765 |
| 民國101年底 | 239,717 | 9,708 | 10,370 | 13,644 | 18,448 | 19,600 | 19,848 |
| 民國102年底 | 239,258 | 9,818 | 10,104 | 12,932 | 17,276 | 19,202 | 19,450 |
| 民國103年底 | 239,270 | 10,210 | 9,811 | 12,039 | 16,562 | 19,061 | 18,792 |
| 民國104年底 | 238,703 | 10,490 | 9,392 | 10,799 | 16,117 | 18,637 | 18,795 |
| 民國105年底 | 238,500 | 10,413 | 9,320 | 10,178 | 15,151 | 18,335 | 19,085 |
| 民國106年底 | 238,067 | 9,857 | 9,693 | 9,767 | 13,993 | 18,125 | 18,886 |
| 民國107年底 | 236,901 | 9,555 | 9,614 | 9,523 | 13,254 | 16,984 | 18,600 |
| 民國108年底 | 237,696 | 9,414 | 9,858 | 9,261 | 12,307 | 16,402 | 18,581 |
| 民國109年底 | 238,277 | 9,129 | 10,450 | 8,897 | 11,016 | 15,961 | 18,268 |
| 民國110年底 | 237,484 | 8,694 | 10,516 | 8,876 | 10,343 | 14,902 | 17,891 |
| 男 | 116,708 | 4,434 | 5,456 | 4,605 | 5,402 | 7,756 | 9,357 |
| 女 | 120,776 | 4,260 | 5,060 | 4,271 | 4,941 | 7,146 | 8,534 |

資料來源：新北市政府民政局。

表1-3 新北市土城區現住人口之年齡分配（續）

單位：人

| 年底別 及性別 | 30-34歲 | 35-39歲 | 40-44歲 | 45-49歲 | 50-54歲 | 55-59歲 | 60-64歲 | 65歲以上 |
|------------|--------|--------|--------|--------|--------|--------|--------|--------|
| 民國100年底 | 22,139 | 18,904 | 18,970 | 22,216 | 20,925 | 17,139 | 10,242 | 14,593 |
| 民國101年底 | 22,507 | 19,340 | 18,703 | 21,233 | 21,607 | 17,764 | 11,574 | 15,371 |
| 民國102年底 | 22,498 | 19,754 | 18,099 | 20,453 | 21,774 | 18,549 | 12,955 | 16,394 |
| 民國103年底 | 22,075 | 20,532 | 17,713 | 19,728 | 21,791 | 19,103 | 14,191 | 17,662 |
| 民國104年底 | 21,171 | 20,994 | 17,620 | 18,984 | 21,620 | 19,610 | 15,352 | 19,122 |
| 民國105年底 | 19,780 | 21,120 | 18,145 | 18,366 | 21,314 | 19,909 | 16,241 | 21,143 |
| 民國106年底 | 18,819 | 21,331 | 18,514 | 18,110 | 20,508 | 20,477 | 16,827 | 23,160 |
| 民國107年底 | 18,351 | 21,210 | 18,979 | 17,565 | 19,724 | 20,710 | 17,538 | 25,294 |
| 民國108年底 | 17,989 | 20,832 | 19,864 | 17,286 | 19,167 | 20,831 | 18,169 | 27,735 |
| 民國109年底 | 18,035 | 20,498 | 20,685 | 17,273 | 18,446 | 20,712 | 18,670 | 30,237 |
| 民國110年底 | 18,401 | 19,386 | 20,867 | 17,876 | 17,888 | 20,379 | 18,883 | 32,582 |
| 男 | 9,576 | 9,861 | 10,389 | 8,619 | 8,237 | 9,155 | 8,620 | 15,241 |
| 女 | 8,825 | 9,525 | 10,478 | 9,257 | 9,651 | 11,224 | 10,263 | 17,341 |

資料來源：新北市政府民政局。

表1-4 新北市土城區現住人口之教育程度

單位：人

| 年底別 及性別 | 總 計 | 識字者 | | | | | | | | | | |
|------------|---------|---------|-----|-----|-------|-------|-------------------|--------|--------|-------|--------|-----|
| | | 合計 | 博士 | | 碩士 | | 大學 (含獨立學 院) | | 專科 | | | |
| | | | 畢業 | 肄業 | 畢業 | 肄業 | 畢業 | 肄業 | 二、三年制 | | 五年制後二年 | |
| 畢業 | 肄業 | 畢業 | 肄業 | 畢業 | 肄業 | 畢業 | 肄業 | 畢業 | 肄業 | 畢業 | 肄業 | |
| 民國100年底 | 204,332 | 202,498 | 238 | 239 | 4,793 | 2,005 | 27,940 | 13,705 | 12,890 | 2,778 | 8,684 | 612 |
| 民國101年底 | 205,995 | 204,227 | 256 | 256 | 5,286 | 2,226 | 29,823 | 14,423 | 12,872 | 2,795 | 8,698 | 611 |
| 民國102年底 | 206,404 | 204,730 | 279 | 270 | 5,783 | 2,015 | 31,995 | 14,864 | 12,806 | 2,731 | 8,564 | 620 |
| 民國103年底 | 207,210 | 205,643 | 320 | 285 | 6,268 | 2,247 | 33,724 | 14,955 | 12,794 | 2,684 | 8,486 | 612 |
| 民國104年底 | 208,022 | 206,530 | 335 | 299 | 6,704 | 2,316 | 35,512 | 14,824 | 12,739 | 2,580 | 8,439 | 598 |
| 民國105年底 | 208,589 | 207,188 | 348 | 298 | 7,120 | 2,406 | 37,267 | 14,721 | 12,651 | 2,544 | 8,449 | 604 |
| 民國106年底 | 208,750 | 207,436 | 374 | 302 | 7,509 | 2,462 | 39,183 | 14,551 | 12,631 | 2,453 | 8,397 | 609 |
| 民國107年底 | 208,209 | 206,976 | 401 | 299 | 7,993 | 2,507 | 40,857 | 14,428 | 12,588 | 2,370 | 8,340 | 598 |
| 民國108年底 | 209,163 | 208,009 | 422 | 319 | 8,512 | 2,584 | 42,961 | 14,327 | 12,607 | 2,321 | 8,332 | 593 |
| 民國109年底 | 209,801 | 208,725 | 443 | 328 | 9,116 | 2,628 | 44,819 | 14,067 | 12,646 | 2,277 | 8,336 | 608 |
| 民國110年底 | 209,398 | 208,399 | 469 | 331 | 9,578 | 2,741 | 46,280 | 13,614 | 12,547 | 2,242 | 8,316 | 617 |
| 男 | 102,213 | 102,109 | 341 | 231 | 5,933 | 1,563 | 21,617 | 7,426 | 5,895 | 1,301 | 4,353 | 390 |
| 女 | 107,185 | 106,290 | 128 | 100 | 3,645 | 1,178 | 24,663 | 6,188 | 6,652 | 941 | 3,963 | 227 |

資料來源：新北市政府民政局。

表1-4 新北市土城區現住人口之教育程度（續）

單位：人

| 年底別 及性別 | 識字者 | | | | | | | | | | | 不識 字 | |
|------------|----------|--------|----------|--------|-------------|--------|-------|-----|----|--------|-------|---------|-------|
| | 高級中學 | | | | | 國(初)中 | | 初職 | | 小學 | | | 自修 |
| | 普通教育(高中) | | 職業教育(高職) | | | 畢業 | 肄業 | 畢業 | 肄業 | 畢業 | 肄業 | | |
| | 畢業 | 肄業 | 畢業 | 肄業 | 五專前三年 肄業 | | | | | | | | |
| 民國100年底 | 14,487 | 6,365 | 37,391 | 12,103 | 1,720 | 30,485 | 3,352 | 297 | 75 | 20,136 | 1,779 | 424 | 1,834 |
| 民國101年底 | 14,121 | 6,312 | 37,163 | 11,824 | 1,758 | 30,038 | 3,492 | 285 | 78 | 19,743 | 1,738 | 429 | 1,768 |
| 民國102年底 | 13,713 | 5,173 | 36,448 | 10,314 | 1,751 | 32,429 | 3,173 | 278 | 78 | 19,338 | 1,703 | 405 | 1,674 |
| 民國103年底 | 13,685 | 5,887 | 37,008 | 11,118 | 1,695 | 29,436 | 3,164 | 269 | 77 | 18,889 | 1,660 | 380 | 1,567 |
| 民國104年底 | 13,575 | 5,877 | 37,098 | 10,855 | 1,646 | 29,029 | 3,309 | 265 | 76 | 18,458 | 1,630 | 366 | 1,492 |
| 民國105年底 | 13,470 | 5,730 | 37,103 | 10,662 | 1,629 | 28,844 | 3,002 | 261 | 76 | 18,085 | 1,572 | 346 | 1,401 |
| 民國106年底 | 5,747 | 36,958 | 10,181 | 1,564 | 13,350 | 28,418 | 2,916 | 256 | 76 | 17,629 | 1,537 | 333 | 1,314 |
| 民國107年底 | 13,262 | 5,463 | 36,685 | 9,704 | 1,515 | 27,955 | 2,788 | 242 | 76 | 17,089 | 1,506 | 310 | 1,233 |
| 民國108年底 | 13,221 | 5,546 | 36,611 | 9,148 | 1,426 | 27,589 | 2,766 | 230 | 74 | 16,678 | 1,455 | 287 | 1,154 |
| 民國109年底 | 13,155 | 5,362 | 36,669 | 8,885 | 1,419 | 27,167 | 2,638 | 219 | 72 | 16,180 | 1,424 | 267 | 1,076 |
| 民國110年底 | 12,929 | 5,362 | 36,570 | 8,725 | 1,361 | 26,558 | 2,559 | 222 | 72 | 15,679 | 1,373 | 254 | 999 |
| 男 | 6,330 | 2,852 | 17,796 | 5,256 | 632 | 12,389 | 1,308 | 121 | 40 | 5,878 | 394 | 63 | 104 |
| 女 | 6,599 | 2,510 | 18,774 | 3,469 | 729 | 14,169 | 1,251 | 101 | 32 | 9,801 | 979 | 191 | 895 |

資料來源：新北市政府民政局。

表1-5 新北市土城區現住人口之婚姻狀況

單位：人

| 年底別 及性別 | 總 計 | 未 婚 | 有 配 偶 | 離 婚 | 喪 偶 |
|------------|----------------|----------------|----------------|---------------|---------------|
| 民國100年底 | 239,156 | 112,857 | 100,562 | 17,279 | 8,458 |
| 民國101年底 | 239,717 | 112,431 | 100,714 | 17,813 | 8,759 |
| 民國102年底 | 239,258 | 111,119 | 100,919 | 18,201 | 9,019 |
| 民國103年底 | 239,270 | 110,210 | 101,276 | 18,609 | 9,175 |
| 民國104年底 | 238,703 | 108,980 | 101,224 | 19,023 | 9,476 |
| 民國105年底 | 238,500 | 107,868 | 101,603 | 19,306 | 9,723 |
| 民國106年底 | 238,067 | 106,887 | 101,560 | 19,642 | 9,978 |
| 民國107年底 | 236,901 | 105,510 | 101,218 | 19,953 | 10,220 |
| 民國108年底 | 237,696 | 104,969 | 101,894 | 20,375 | 10,458 |
| 民國109年底 | 238,277 | 104,398 | 102,449 | 20,761 | 10,669 |
| 民國110年底 | 237,484 | 103,290 | 102,339 | 20,920 | 10,935 |
| 男 | 116,708 | 55,654 | 50,085 | 9,158 | 1,811 |
| 女 | 120,776 | 47,636 | 52,254 | 11,762 | 9,124 |

資料來源：新北市政府民政局。

貳、行政

表2-1 新北市土城區公所組織系統表

中華民國110年底



表2-2 新北市土城區公所現有職員人數—按教育程度分

單位：人

| 年底別 及 項目別 | 總 計 | 研究所 | | | 大學畢業 | 專科畢業 | 高中(職) 畢業 | 國(初)中 以下 |
|--------------------|-----------|-----------|----|-----------|-----------|-----------|-------------|-------------|
| | | 合計 | 博士 | 碩士 | | | | |
| 民國100年底 | 91 | 11 | - | 11 | 36 | 30 | 14 | - |
| 民國101年底 | 95 | 13 | - | 13 | 43 | 28 | 11 | - |
| 民國102年底 | 97 | 15 | - | 15 | 45 | 26 | 11 | - |
| 民國103年底 | 94 | 15 | - | 15 | 44 | 28 | 7 | - |
| 民國104年底 | 89 | 13 | - | 13 | 44 | 26 | 6 | - |
| 民國105年底 | 92 | 12 | - | 12 | 49 | 25 | 6 | - |
| 民國106年底 | 99 | 15 | - | 15 | 55 | 24 | 5 | - |
| 民國107年底 | 91 | 14 | - | 14 | 50 | 22 | 5 | - |
| 民國108年底 | 100 | 22 | - | 22 | 55 | 19 | 4 | - |
| 民國109年底 | 102 | 23 | - | 23 | 55 | 19 | 5 | - |
| 民國110年底 | 93 | 22 | - | 22 | 49 | 19 | 3 | - |
| 男 | 40 | 13 | - | 13 | 18 | 6 | 3 | - |
| 女 | 53 | 9 | - | 9 | 31 | 13 | - | - |
| 民選機關首長 | - | - | - | - | - | - | - | - |
| 男 | - | - | - | - | - | - | - | - |
| 女 | - | - | - | - | - | - | - | - |
| 政 務 人 員 | - | - | - | - | - | - | - | - |
| 男 | - | - | - | - | - | - | - | - |
| 女 | - | - | - | - | - | - | - | - |
| 簡薦委任(派) 人員(含雇員) | 93 | 22 | - | 22 | 49 | 19 | 3 | - |
| 簡任(派) | 1 | - | - | - | 1 | - | - | - |
| 男 | 1 | - | - | - | 1 | - | - | - |
| 女 | - | - | - | - | - | - | - | - |
| 薦任(派) | 56 | 18 | - | 18 | 24 | 13 | 1 | - |
| 男 | 24 | 11 | - | 11 | 9 | 3 | 1 | - |
| 女 | 32 | 7 | - | 7 | 15 | 10 | - | - |
| 委任(派) | 36 | 4 | - | 4 | 24 | 6 | 2 | - |
| 男 | 15 | 2 | - | 2 | 8 | 3 | 2 | - |
| 女 | 21 | 2 | - | 2 | 16 | 3 | - | - |
| 聘 任 | - | - | - | - | - | - | - | - |
| 男 | - | - | - | - | - | - | - | - |
| 女 | - | - | - | - | - | - | - | - |
| 醫 事 人 員 | - | - | - | - | - | - | - | - |
| 男 | - | - | - | - | - | - | - | - |
| 女 | - | - | - | - | - | - | - | - |
| 雇 員 | - | - | - | - | - | - | - | - |
| 男 | - | - | - | - | - | - | - | - |
| 女 | - | - | - | - | - | - | - | - |

資料來源：土城區公所人事室。

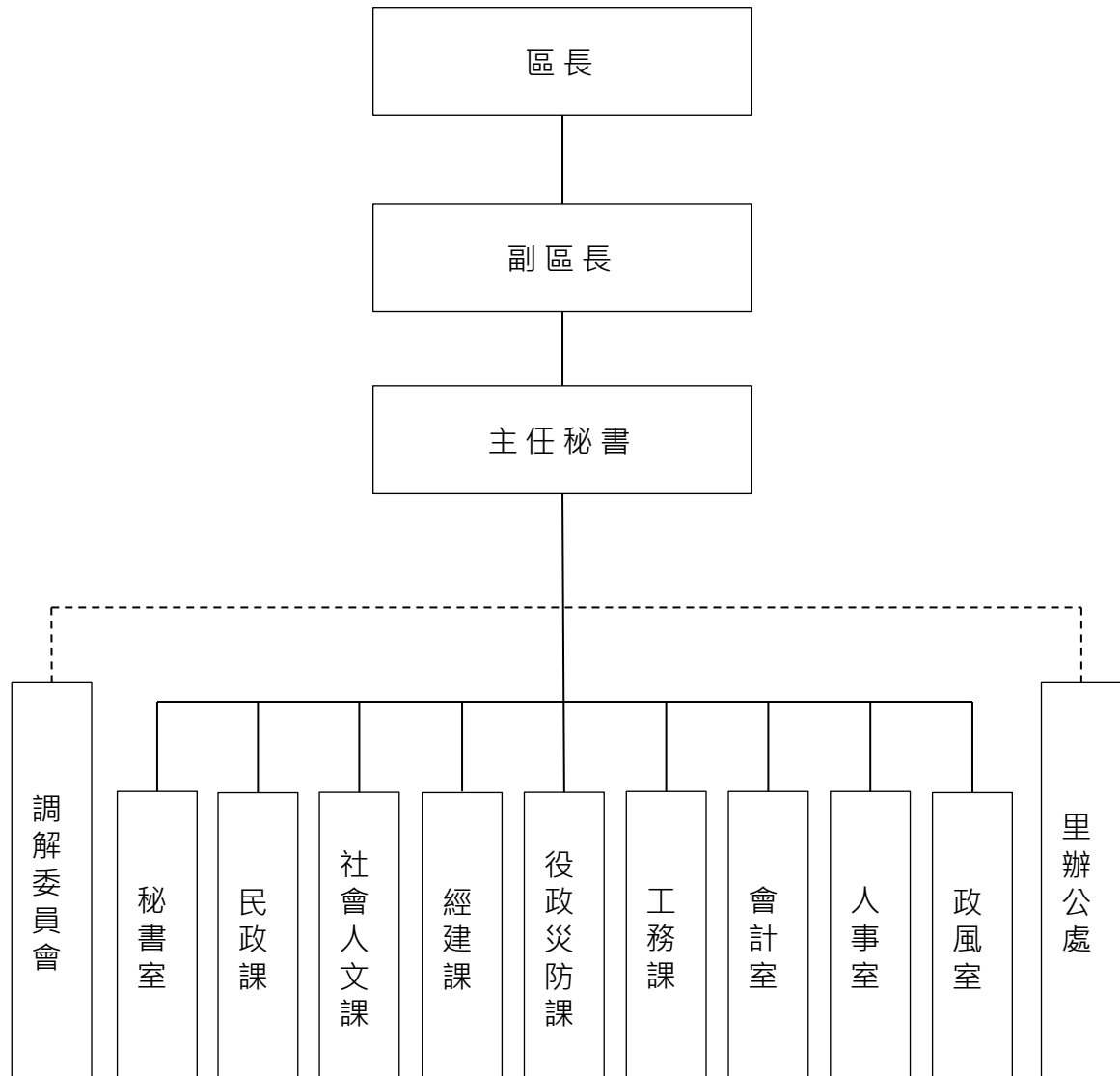
表2-3 新北市土城區公所現有職員人數—按考試及格別分

單位：人

| 年底別 及 項目別 | 總 計 | 考試及格種類 | | | | | | | 依其他 法令進 用 |
|--------------------|-----------|-----------|-----------|----------|----------|-----------|-----------|------|-----------------|
| | | 合計 | 高等考試 | 普通考試 | 初等考試 | 特種考試 | 升等考試 | 其他考試 | |
| 民國100年底 | 91 | 87 | 9 | 17 | 7 | 30 | 12 | 12 | 4 |
| 民國101年底 | 95 | 95 | 10 | 18 | 7 | 46 | 14 | - | - |
| 民國102年底 | 97 | 94 | 12 | 17 | 7 | 44 | 14 | - | 3 |
| 民國103年底 | 94 | 91 | 12 | 19 | 7 | 38 | 15 | - | 3 |
| 民國104年底 | 89 | 86 | 12 | 18 | 7 | 35 | 14 | - | 3 |
| 民國105年底 | 92 | 89 | 10 | 15 | 5 | 33 | 26 | - | 3 |
| 民國106年底 | 99 | 96 | 17 | 13 | 6 | 35 | 25 | - | 3 |
| 民國107年底 | 91 | 88 | 18 | 11 | 5 | 32 | 22 | - | 3 |
| 民國108年底 | 100 | 97 | 20 | 11 | 6 | 34 | 26 | - | 3 |
| 民國109年底 | 102 | 99 | 23 | 11 | 5 | 32 | 28 | - | 3 |
| 民國110年底 | 93 | 90 | 14 | 9 | 5 | 31 | 31 | - | 3 |
| 男 | 40 | 38 | 7 | 3 | 2 | 13 | 13 | - | 2 |
| 女 | 53 | 52 | 7 | 6 | 3 | 18 | 18 | - | 1 |
| 民選機關首長 | - | - | - | - | - | - | - | - | - |
| 男 | - | - | - | - | - | - | - | - | - |
| 女 | - | - | - | - | - | - | - | - | - |
| 政 務 人 員 | - | - | - | - | - | - | - | - | - |
| 男 | - | - | - | - | - | - | - | - | - |
| 女 | - | - | - | - | - | - | - | - | - |
| 簡薦委任(派) 人員(含雇員) | 93 | 90 | 14 | 9 | 5 | 31 | 31 | - | 3 |
| 簡 任 (派) | 1 | 1 | - | - | - | - | 1 | - | - |
| 男 | 1 | 1 | - | - | - | - | 1 | - | - |
| 女 | - | - | - | - | - | - | - | - | - |
| 薦 任 (派) | 56 | 56 | 13 | - | - | 16 | 27 | - | - |
| 男 | 24 | 24 | 7 | - | - | 7 | 10 | - | - |
| 女 | 32 | 32 | 6 | - | - | 9 | 17 | - | - |
| 委 任 (派) | 36 | 33 | 1 | 9 | 5 | 15 | 3 | - | 3 |
| 男 | 15 | 13 | - | 3 | 2 | 6 | 2 | - | 2 |
| 女 | 21 | 20 | 1 | 6 | 3 | 9 | 1 | - | 1 |
| 聘 任 | - | - | - | - | - | - | - | - | - |
| 男 | - | - | - | - | - | - | - | - | - |
| 女 | - | - | - | - | - | - | - | - | - |
| 醫 事 人 員 | - | - | - | - | - | - | - | - | - |
| 男 | - | - | - | - | - | - | - | - | - |
| 女 | - | - | - | - | - | - | - | - | - |
| 雇 員 | - | - | - | - | - | - | - | - | - |
| 男 | - | - | - | - | - | - | - | - | - |
| 女 | - | - | - | - | - | - | - | - | - |

資料來源：土城區公所人事室。

表2-4 新北市土城區公所現有職員人數—按年齡分

單位：人

| 年底別 及 項目別 | 總 計 | 19歲 以下 | 20至 24歲 | 25至 29歲 | 30至 34歲 | 35至 39歲 | 40至 44歲 | 45至 49歲 | 50至 54歲 | 55至 59歲 | 60至 64歲 | 65歲 以上 |
|--------------------|-----------|-----------|------------|------------|------------|------------|------------|------------|------------|------------|------------|-----------|
| 民國100年底 | 91 | 1 | | 2 | 11 | 17 | 20 | 20 | 12 | 5 | 3 | - |
| 民國101年底 | 95 | 1 | | 9 | 6 | 16 | 13 | 20 | 20 | 6 | 4 | - |
| 民國102年底 | 97 | - | | 15 | 8 | 16 | 12 | 18 | 18 | 6 | 4 | - |
| 民國103年底 | 94 | 2 | | 15 | 8 | 13 | 14 | 16 | 17 | 7 | 2 | - |
| 民國104年底 | 81 | 2 | | 14 | | 14 | 12 | 17 | 14 | 6 | 1 | 1 |
| 民國105年底 | 92 | 2 | | 11 | 8 | 13 | 18 | 15 | 15 | 6 | 4 | - |
| 民國106年底 | 99 | - | 4 | 14 | 11 | 12 | 16 | 19 | 11 | 6 | 6 | - |
| 民國107年底 | 91 | - | - | 9 | 16 | 9 | 15 | 14 | 14 | 8 | 6 | - |
| 民國108年底 | 100 | - | 3 | 9 | 20 | 11 | 15 | 13 | 14 | 11 | 4 | - |
| 民國109年底 | 102 | - | 3 | 8 | 19 | 13 | 16 | 12 | 12 | 15 | 4 | - |
| 民國110年底 | 93 | - | 1 | 4 | 16 | 11 | 17 | 10 | 15 | 13 | 4 | 2 |
| 男 | 40 | - | 1 | - | 4 | 5 | 6 | 3 | 8 | 7 | 4 | 2 |
| 女 | 53 | - | - | 4 | 12 | 6 | 11 | 7 | 7 | 6 | - | - |
| 民選機關首長 | - | - | - | - | - | - | - | - | - | - | - | - |
| 男 | - | - | - | - | - | - | - | - | - | - | - | - |
| 女 | - | - | - | - | - | - | - | - | - | - | - | - |
| 政 務 人 員 | - | - | - | - | - | - | - | - | - | - | - | - |
| 男 | - | - | - | - | - | - | - | - | - | - | - | - |
| 女 | - | - | - | - | - | - | - | - | - | - | - | - |
| 簡薦委任(派) 人員(含雇員) | 93 | - | 1 | 4 | 16 | 11 | 17 | 10 | 15 | 13 | 4 | 2 |
| 簡任(派) | 1 | - | - | - | - | - | - | - | - | - | 1 | - |
| 男 | 1 | - | - | - | - | - | - | - | - | - | 1 | - |
| 女 | - | - | - | - | - | - | - | - | - | - | - | - |
| 薦任(派) | 56 | - | 1 | 2 | 10 | 4 | 10 | 8 | 13 | 8 | - | - |
| 男 | 24 | - | 1 | - | 4 | 1 | 5 | 1 | 7 | 5 | - | - |
| 女 | 32 | - | - | 2 | 6 | 3 | 5 | 7 | 6 | 3 | - | - |
| 委任(派) | 36 | - | - | 2 | 6 | 7 | 7 | 2 | 2 | 5 | 3 | 2 |
| 男 | 15 | - | - | - | - | 4 | 1 | 2 | 1 | 2 | 3 | 2 |
| 女 | 21 | - | - | 2 | 6 | 3 | 6 | - | 1 | 3 | - | - |
| 聘 任 | - | - | - | - | - | - | - | - | - | - | - | - |
| 男 | - | - | - | - | - | - | - | - | - | - | - | - |
| 女 | - | - | - | - | - | - | - | - | - | - | - | - |
| 醫 事 人 員 | - | - | - | - | - | - | - | - | - | - | - | - |
| 男 | - | - | - | - | - | - | - | - | - | - | - | - |
| 女 | - | - | - | - | - | - | - | - | - | - | - | - |
| 雇 員 | - | - | - | - | - | - | - | - | - | - | - | - |
| 男 | - | - | - | - | - | - | - | - | - | - | - | - |
| 女 | - | - | - | - | - | - | - | - | - | - | - | - |

資料來源：土城區公所人事室。

表2-5 新北市土城區公所編制及現有員額

單位：人

| 年底別 及 職稱別 | 職 等 | 合計 | | | | 所本部 | | 秘書室 | | 民政課 | |
|-----------------|--------------------|-----|-----|----|----|-----|----|-----|----|-----|----|
| | | 編制 | 現有 | | | 編制 | 現有 | 編制 | 現有 | 編制 | 現有 |
| | | | | 男 | 女 | | | | | | |
| 民國100年底 | - | 103 | 91 | 46 | 45 | 8 | 6 | 11 | 11 | 29 | 24 |
| 民國101年底 | - | 103 | 95 | 48 | 47 | 6 | 6 | 11 | 11 | 29 | 25 |
| 民國102年底 | - | 103 | 97 | 50 | 47 | 6 | 6 | 10 | 10 | 28 | 27 |
| 民國103年底 | - | 102 | 94 | 46 | 48 | 6 | 6 | 10 | 9 | 28 | 28 |
| 民國104年底 | - | 102 | 89 | 40 | 49 | 6 | 6 | 10 | 9 | 28 | 28 |
| 民國105年底 | - | 104 | 92 | 42 | 50 | 5 | 4 | 11 | 11 | 29 | 27 |
| 民國106年底 | - | 104 | 99 | 44 | 55 | 5 | 5 | 11 | 11 | 29 | 29 |
| 民國107年底 | - | 104 | 91 | 41 | 50 | 5 | 5 | 11 | 11 | 29 | 27 |
| 民國108年底 | - | 104 | 100 | 43 | 57 | 5 | 5 | 11 | 11 | 29 | 28 |
| 民國109年底 | - | 104 | 102 | 45 | 57 | 5 | 5 | 11 | 11 | 29 | 28 |
| 民國110年底 | - | 104 | 93 | 40 | 53 | 5 | 5 | 11 | 11 | 29 | 27 |
| 區 長 | 薦任第九職等至第十職等 | 1 | 1 | 1 | - | 1 | 1 | - | - | - | - |
| 副 區 長 | 薦任第九職等 | 1 | 1 | 1 | - | 1 | 1 | - | - | - | - |
| 主任秘書 | 薦任第八職等至第九職等 | 1 | 1 | 1 | - | 1 | 1 | - | - | - | - |
| 調解會秘書 | 委任第五職等至薦任第七職等 | 1 | 1 | 1 | - | - | - | - | - | 1 | 1 |
| 秘 書 | 薦任第七職等 | 1 | 1 | 1 | - | 1 | 1 | - | - | - | - |
| 視 導 | 薦任第七職等 | 1 | 1 | 1 | - | 1 | 1 | - | - | - | - |
| 課 長 (室 主 任) | 薦任第七職等至第八職等 | 9 | 7 | 4 | 3 | - | - | 1 | 1 | 1 | 1 |
| 技 士 | 委任第五職等或薦任第六職等至第七職等 | 16 | 14 | 11 | 3 | - | - | - | - | - | - |
| 課 員 | 委任第五職等或薦任第六職等至第七職等 | 38 | 34 | 6 | 28 | - | - | 8 | 8 | 6 | 5 |
| 佐 助 理 員 | 委任第四職等至第五職等 | 1 | 1 | - | 1 | - | - | - | - | - | - |
| 技 佐 | 委任第四職等至第五職等或薦任第六職等 | 3 | 2 | 1 | 1 | - | - | - | - | - | - |
| 辦 事 員 | 委任第三職等至第五職等 | 9 | 9 | 3 | 6 | - | - | 2 | 2 | 2 | 2 |
| 書 記 (雇 員) | 委任第一職等至第三職等 | 3 | 2 | - | 2 | - | - | - | - | - | - |
| 里 幹 事 | 委任第四職等至第五職等或薦任第六職等 | 19 | 18 | 9 | 9 | - | - | - | - | 19 | 18 |
| 其 他 | - | - | - | - | - | - | - | - | - | - | - |

資料來源：土城區公所人事室。

表2-5 新北市土城區公所編制及現有員額（續）

單位：人

| 年底別 及 職稱別 | 社會人文課 | | 經建課 | | 役政災防課 | | 工務課 | | 會計室 | | 人事室 | | 政風室 | |
|-----------------|-------|----|-----|----|-------|----|-----|----|-----|----|-----|----|-----|----|
| | 編制 | 現有 | 編制 | 現有 | 編制 | 現有 | 編制 | 現有 | 編制 | 現有 | 編制 | 現有 | 編制 | 現有 |
| 民國100年底 | 11 | 10 | 9 | 8 | 10 | 10 | 16 | 14 | 4 | 3 | 3 | 3 | 2 | 2 |
| 民國101年底 | 11 | 10 | 11 | 11 | 10 | 10 | 16 | 14 | 4 | 3 | 3 | 3 | 2 | 2 |
| 民國102年底 | 13 | 11 | 11 | 10 | 10 | 8 | 16 | 16 | 4 | 4 | 3 | 3 | 2 | 2 |
| 民國103年底 | 13 | 12 | 10 | 9 | 10 | 9 | 16 | 13 | 4 | 3 | 3 | 3 | 2 | 2 |
| 民國104年底 | 13 | 12 | 10 | 7 | 10 | 8 | 16 | 11 | 4 | 4 | 3 | 3 | 2 | 1 |
| 民國105年底 | 14 | 12 | 10 | 8 | 10 | 8 | 16 | 14 | 4 | 3 | 3 | 3 | 2 | 2 |
| 民國106年底 | 14 | 14 | 10 | 8 | 10 | 9 | 16 | 14 | 4 | 4 | 3 | 3 | 2 | 2 |
| 民國107年底 | 14 | 13 | 10 | 8 | 10 | 9 | 16 | 11 | 4 | 2 | 3 | 3 | 2 | 2 |
| 民國108年底 | 14 | 14 | 10 | 9 | 10 | 9 | 16 | 15 | 4 | 4 | 3 | 3 | 2 | 2 |
| 民國109年底 | 14 | 14 | 10 | 10 | 10 | 10 | 16 | 15 | 4 | 4 | 3 | 3 | 2 | 2 |
| 民國110年底 | 14 | 12 | 10 | 8 | 10 | 9 | 16 | 14 | 4 | 3 | 3 | 3 | 2 | 1 |
| 區長 | - | - | - | - | - | - | - | - | - | - | - | - | - | - |
| 副區長 | - | - | - | - | - | - | - | - | - | - | - | - | - | - |
| 主任秘書 | - | - | - | - | - | - | - | - | - | - | - | - | - | - |
| 調解會秘書 | - | - | - | - | - | - | - | - | - | - | - | - | - | - |
| 秘書 | - | - | - | - | - | - | - | - | - | - | - | - | - | - |
| 視導 | - | - | - | - | - | - | - | - | - | - | - | - | - | - |
| 課長 (室主任) | 1 | 1 | 1 | - | 1 | 1 | 1 | 1 | 1 | 1 | 1 | 1 | 1 | - |
| 技士 | - | - | 5 | 5 | - | - | 11 | 9 | - | - | - | - | - | - |
| 課員 | 9 | 8 | 1 | 1 | 7 | 6 | 2 | 2 | 2 | 1 | 2 | 2 | 1 | 1 |
| 佐助理員 | - | - | 1 | 1 | - | - | - | - | - | - | - | - | - | - |
| 技佐 | - | - | 1 | - | - | - | 2 | 2 | - | - | - | - | - | - |
| 辦事員 | 3 | 3 | 1 | 1 | 1 | 1 | - | - | - | - | - | - | - | - |
| 書記 (雇員) | 1 | - | - | - | 1 | 1 | - | - | 1 | 1 | - | - | - | - |
| 里幹事 | - | - | - | - | - | - | - | - | - | - | - | - | - | - |
| 其他 | - | - | - | - | - | - | - | - | - | - | - | - | - | - |

資料來源：土城區公所人事室。

表2-6 新北市土城區公所經費預算數額—按工作計畫別分

單位：元、%

| 年度別 及 科目別 | 本年度預算數 | 上年度 | | 本年度與上年度預算比較 | |
|-----------------|--------------------|--------------------|--------------------|-------------------|-------------|
| | | 預算數 | 決算數 | 增減數 | 增減率 |
| 民國100年度 | 287,479,797 | 2,050,829,000 | 1,847,545,874 | -1,763,349,203 | -85.98 |
| 民國101年度 | 648,016,100 | 287,479,797 | 267,074,276 | 360,536,303 | 125 |
| 民國102年度 | 452,095,126 | 648,815,664 | 501,306,037 | -196,720,538 | -30.32 |
| 民國103年度 | 578,242,000 | 452,095,126 | 425,686,726 | 126,146,874 | 27.90 |
| 民國104年度 | 424,421,217 | 578,242,000 | 550,033,358 | -153,820,783 | -26.60 |
| 民國105年度 | 412,475,740 | 424,421,217 | 393,227,787 | -11,945,477 | -2.81 |
| 民國106年度 | 418,708,000 | 412,475,740 | 386,141,447 | 6,232,260 | 1.51 |
| 民國107年度 | 425,772,000 | 418,708,000 | 401,183,032 | 7,064,000 | 1.69 |
| 民國108年度 | 468,894,000 | 425,772,000 | 415,306,266 | 43,122,000 | 10.13 |
| 民國109年度 | 447,920,000 | 468,894,000 | 456,913,476 | -20,974,000 | -4.47 |
| 民國110年度 | 478,147,000 | 447,920,000 | 421,991,673 | 30,227,000 | 6.75 |
| 一般行政 | 91,883,000 | 91,886,000 | 94,372,603 | -3,000 | -0.003 |
| 人員維持費 | 90,659,000 | 90,659,000 | 93,279,549 | - | - |
| 基本行政工作維持費 | 1,224,000 | 1,227,000 | 1,093,054 | -3,000 | -0.24 |
| 區政業務 | 385,764,000 | 355,534,000 | 327,619,070 | 30,230,000 | 8.50 |
| 業務管理 | 46,547,000 | 46,028,000 | 44,824,930 | 519,000 | 1.13 |
| 民政業務 | 128,795,000 | 130,682,000 | 124,404,388 | -1,887,000 | -1.44 |
| 役政及防災業務 | 1,377,000 | 1,377,000 | 1,216,125 | - | - |
| 農漁業務 | 711,000 | 711,000 | 551,995 | - | - |
| 水利業務 | 5,880,000 | 6,380,000 | 4,320,029 | -500,000 | -7.84 |
| 交通業務 | 4,000,000 | 3,500,000 | 3,723,951 | 500,000 | 14.29 |
| 觀光經濟 | 2,873,000 | 2,873,000 | 2,490,450 | - | - |
| 社會文化 | 19,482,000 | 19,480,000 | 17,082,876 | 2,000 | 0.01 |
| 道路及公園業務 | 24,105,000 | 30,783,000 | 29,523,184 | -6,678,000 | -21.69 |
| 區政建設 | 151,994,000 | 113,720,000 | 99,481,142 | 38,274,000 | 33.66 |
| 一般建築及設備 | - | - | - | - | - |
| 建築及設備 | - | - | - | - | - |
| 第一預備金 | 500,000 | 500,000 | - | - | - |
| 第一預備金 | 500,000 | 500,000 | - | - | - |

資料來源：土城區公所會計室。

表2-7 新北市土城區公所經費預決算數額—按用途別科目分

單位：元、%

| 年度別 及 科目別 | 本年度預算數 | 上年度 | | 本年度與上年度預算比較 | |
|--------------------------|--------------------|--------------------|--------------------|-------------------|-------------|
| | | 預算數 | 決算數 | 增減數 | 增減率 |
| 民國100年度 | 287,479,797 | 2,050,829,000 | 1,847,545,874 | -1,763,349,203 | -85.98 |
| 民國101年度 | 648,016,100 | 287,479,797 | 267,074,276 | 360,536,303 | 125.41 |
| 民國102年度 | 452,095,126 | 648,815,664 | 501,306,037 | -196,720,538 | -30.32 |
| 民國103年度 | 578,242,000 | 452,095,126 | 425,686,726 | 126,146,874 | 27.90 |
| 民國104年度 | 424,421,217 | 578,242,000 | 550,033,358 | -153,820,783 | -26.60 |
| 民國105年度 | 412,475,740 | 424,421,217 | 393,227,787 | -11,945,477 | -2.81 |
| 民國106年度 | 418,708,000 | 412,475,740 | 386,141,447 | 6,232,260 | 1.51 |
| 民國107年度 | 425,772,000 | 418,708,000 | 401,183,032 | 7,064,000 | 1.69 |
| 民國108年度 | 468,894,000 | 425,772,000 | 415,306,266 | 43,122,000 | 10.13 |
| 民國109年度 | 447,920,000 | 468,894,000 | 456,913,476 | -20,974,000 | -4.47 |
| 民國110年度 | 478,147,000 | 447,920,000 | 437,096,463 | 30,227,000 | 6.75 |
| 人 事 費 | 90,659,000 | 90,659,000 | 93,279,549 | - | - |
| 業 務 費 | 208,980,000 | 217,027,000 | 203,850,552 | -8,047,000 | -3.71 |
| 獎 補 助 及 損 失 (經 常 門) | 26,014,000 | 26,014,000 | 25,380,430 | - | - |
| 債 務 費 | - | - | - | - | - |
| 預 備 金 | 500,000 | 500,000 | - | - | - |
| 設 備 及 投 資 | 151,994,000 | 113,720,000 | 114,585,932 | 38,274,000 | 33.66 |
| 獎 補 助 及 損 失 (資 本 門) | - | - | - | - | - |

資料來源：土城區公所會計室。

表2-8 新北市土城區調解業務概況

1. 辦理調解業務概況

單位：件

| 年底別 | 總計 | 民事結案件數 | | | | | | | |
|---------|-------|--------|----------|----|----|----|----|------|-----|
| | | 合計 | 債權 債務 | 物權 | 親屬 | 繼承 | 商事 | 營建工程 | 其他 |
| 民國100年底 | 2,593 | 401 | 330 | 49 | 10 | 1 | 3 | 2 | 6 |
| 民國101年底 | 2,632 | 389 | 366 | 5 | 13 | - | 4 | - | 1 |
| 民國102年底 | 2,456 | 273 | 168 | 26 | 5 | 3 | 6 | - | 65 |
| 民國103年底 | 1,917 | 329 | 267 | 10 | 8 | - | 17 | 17 | 10 |
| 民國104年底 | 1,717 | 309 | 76 | 30 | 3 | - | 31 | 7 | 162 |
| 民國105年底 | 1,664 | 356 | 38 | 49 | 4 | - | 23 | 4 | 238 |
| 民國106年底 | 1,399 | 235 | 30 | 23 | 8 | - | 21 | 3 | 150 |
| 民國107年底 | 1,410 | 260 | 34 | 26 | 3 | - | 19 | 1 | 177 |
| 民國108年底 | 1,307 | 240 | 30 | 20 | - | - | 14 | 2 | 174 |
| 民國109年底 | 1,329 | 276 | 34 | 32 | 1 | - | 24 | 6 | 179 |
| 民國110年底 | 1,025 | 184 | 41 | 30 | - | 1 | 11 | - | 101 |

2. 辦理調解方式概況

單位：件、%

| 年底別 | 調解方式 | | | | | | | |
|---------|-------|-------|-------|-----|----------|----|------|-----|
| | 合計 | | | | 委員集體開會調解 | | | |
| | 計 | 成立 | 成立比率 | 不成立 | 計 | 成立 | 成立比率 | 不成立 |
| 民國100年底 | 2,593 | 1,839 | 70.92 | 754 | - | - | - | - |
| 民國101年底 | 2,632 | 1,830 | 69.53 | 802 | - | - | - | - |
| 民國102年底 | 2,456 | 1,721 | 70.07 | 735 | - | - | - | - |
| 民國103年底 | 1,917 | 1,305 | 68.08 | 612 | - | - | - | - |
| 民國104年底 | 1,717 | 1,062 | 61.85 | 655 | - | - | - | - |
| 民國105年底 | 1,664 | 993 | 59.68 | 671 | - | - | - | - |
| 民國106年底 | 1,399 | 1,020 | 72.91 | 379 | - | - | - | - |
| 民國107年底 | 1,410 | 1,075 | 76.24 | 335 | - | - | - | - |
| 民國108年底 | 1,307 | 1,022 | 78.19 | 285 | - | - | - | - |
| 民國109年底 | 1,329 | 1,011 | 76.07 | 318 | - | - | - | - |
| 民國110年底 | 1,025 | 768 | 74.93 | 257 | - | - | - | - |

資料來源：依據本公所民政課辦理調解業務概況資料編製。

表2-8 新北市土城區調解業務概況（續）

1. 辦理調解業務概況

單位：件

| 年底別 | 刑事結案件數 | | | | | | | | 正在調解 中未結案 件數 |
|---------|--------|------|-------------|-------|------|---------------------|-------------|-----|--------------------|
| | 合計 | 妨害風化 | 妨害婚姻 及家庭 | 傷害 | 毀棄損壞 | 妨害自由名 譽信用及秘 密 | 竊盜及 侵佔詐欺 | 其他 | |
| 民國100年底 | 2,192 | 8 | 30 | 1,573 | | 25 | 100 | 456 | - |
| 民國101年底 | 2,243 | - | 6 | 2,163 | | 25 | 42 | 7 | - |
| 民國102年底 | 2,183 | - | 3 | 2,083 | | 32 | 47 | 18 | - |
| 民國103年底 | 1,588 | - | 2 | 1,455 | | 18 | 102 | 11 | - |
| 民國104年底 | 1,408 | - | - | 1,366 | | 23 | - | 19 | - |
| 民國105年底 | 1,308 | 1 | 4 | 1,240 | | 36 | - | 27 | - |
| 民國106年底 | 1,164 | 1 | 5 | 1,095 | 22 | 29 | - | 12 | - |
| 民國107年底 | 1,150 | 3 | 3 | 1,087 | 22 | 23 | 1 | 11 | 28 |
| 民國108年底 | 1,067 | 4 | 2 | 1,012 | 20 | 21 | 1 | 7 | 141 |
| 民國109年底 | 1,053 | 6 | 4 | 996 | 8 | 27 | 2 | 10 | - |
| 民國110年底 | 841 | 4 | - | 812 | 2 | 18 | - | 5 | 27 |

2. 辦理調解方式概況

單位：件、%

| 年底別 | 調解方式 | | | | 協同調解 | | | |
|---------|--------|-------|-------|-----|------|----|-------|-----|
| | 委員獨任調解 | | | | | | | |
| | 計 | 成立 | 成立比率 | 不成立 | 計 | 成立 | 成立比率 | 不成立 |
| 民國100年底 | 2,593 | 1,839 | 70.92 | 754 | 36 | 29 | 80.56 | 7 |
| 民國101年底 | 2,632 | 1,830 | 69.53 | 802 | 32 | 32 | 100 | - |
| 民國102年底 | 2,456 | 1,721 | 70.07 | 735 | 58 | 58 | 100 | - |
| 民國103年底 | 1,917 | 1,305 | 68.08 | 612 | 12 | 12 | 100 | - |
| 民國104年底 | 1,717 | 1,062 | 61.85 | 655 | 13 | 13 | 100 | - |
| 民國105年底 | 1,664 | 993 | 59.68 | 671 | - | - | - | - |
| 民國106年底 | 1,399 | 1,020 | 72.91 | 379 | 10 | 10 | - | - |
| 民國107年底 | 1,410 | 1,075 | 76.24 | 335 | 3 | 3 | 100 | - |
| 民國108年底 | 1,307 | 1,022 | 78.19 | 285 | 11 | 11 | 100 | - |
| 民國109年底 | 1,329 | 1,011 | 76.07 | 318 | 14 | 14 | 100 | - |
| 民國110年底 | 1,025 | 768 | 74.93 | 257 | 10 | 10 | 100 | - |

資料來源：依據本公所民政課辦理調解業務概況資料編製。

參、民政

表3-1 新北市土城區里長選舉概況

單位：人、票、%

| 年別 及里別 | 選舉日期 | 選舉人數 | 投票數 | 投票率 (投票數/選舉 人數)×100% | 當 選 人 | | | |
|-----------|-----------|---------|---------|----------------------------|--------|-------|-------------|-----------|
| | | | | | 姓 名 | 年 齡 | 性 別 | 就職日期 |
| 民國100年 | 無 | - | - | - | - | - | - | - |
| 民國101年 | 無 | - | - | - | - | - | - | - |
| 民國102年 | 無 | - | - | - | - | - | - | - |
| 民國103年 | 103.11.29 | 187,375 | 113,485 | 60.57 | (共47人) | 53.47 | 男：41人、女：6人 | 103.12.25 |
| 民國104年 | 無 | - | - | - | - | - | - | - |
| 民國105年 | 無 | - | - | - | - | - | - | - |
| 民國106年 | 無 | - | - | - | - | - | - | - |
| 民國107年 | 107.11.24 | 192,223 | 120,345 | 62.61 | (共47人) | 56.21 | 男：36人、女：11人 | 107.12.25 |
| 民國108年 | 無 | - | - | - | - | - | - | - |
| 民國109年 | 無 | - | - | - | - | - | - | - |
| 民國110年 | 無 | - | - | - | - | - | - | - |
| 土城里 | - | - | - | - | - | - | - | - |
| 大安里 | - | - | - | - | - | - | - | - |
| 中正里 | - | - | - | - | - | - | - | - |
| 日和里 | - | - | - | - | - | - | - | - |
| 日新里 | - | - | - | - | - | - | - | - |
| 平和里 | - | - | - | - | - | - | - | - |
| 永富里 | - | - | - | - | - | - | - | - |
| 永寧里 | - | - | - | - | - | - | - | - |
| 永豐里 | - | - | - | - | - | - | - | - |
| 安和里 | - | - | - | - | - | - | - | - |
| 廷寮里 | - | - | - | - | - | - | - | - |
| 沛陂里 | - | - | - | - | - | - | - | - |
| 延吉里 | - | - | - | - | - | - | - | - |
| 延和里 | - | - | - | - | - | - | - | - |
| 延祿里 | - | - | - | - | - | - | - | - |
| 延壽里 | - | - | - | - | - | - | - | - |
| 明德里 | - | - | - | - | - | - | - | - |
| 金城里 | - | - | - | - | - | - | - | - |
| 長風里 | - | - | - | - | - | - | - | - |
| 青山里 | - | - | - | - | - | - | - | - |
| 青雲里 | - | - | - | - | - | - | - | - |
| 柑林里 | - | - | - | - | - | - | - | - |
| 員仁里 | - | - | - | - | - | - | - | - |
| 員林里 | - | - | - | - | - | - | - | - |

資料來源：土城區公所民政課。

表3-1 新北市土城區里長選舉概況(續)

單位：人、票、%

| 年別 及里別 | 選舉日期 | 選舉人數 | 投票數 | 投票率 (投票數/選舉 人數)×100% | 當 選 人 | | | |
|-----------|------|------|-----|----------------------------|-------|-----|-----|------|
| | | | | | 姓 名 | 年 齡 | 性 別 | 就職日期 |
| 員福里 | - | - | - | - | - | - | - | - |
| 峯廷里 | - | - | - | - | - | - | - | - |
| 祖田里 | - | - | - | - | - | - | - | - |
| 埤林里 | - | - | - | - | - | - | - | - |
| 埤塘里 | - | - | - | - | - | - | - | - |
| 清化里 | - | - | - | - | - | - | - | - |
| 清水里 | - | - | - | - | - | - | - | - |
| 清和里 | - | - | - | - | - | - | - | - |
| 清溪里 | - | - | - | - | - | - | - | - |
| 貨饒里 | - | - | - | - | - | - | - | - |
| 頂埔里 | - | - | - | - | - | - | - | - |
| 頂新里 | - | - | - | - | - | - | - | - |
| 頂福里 | - | - | - | - | - | - | - | - |
| 復興里 | - | - | - | - | - | - | - | - |
| 瑞興里 | - | - | - | - | - | - | - | - |
| 裕生里 | - | - | - | - | - | - | - | - |
| 廣福里 | - | - | - | - | - | - | - | - |
| 廣興里 | - | - | - | - | - | - | - | - |
| 樂利里 | - | - | - | - | - | - | - | - |
| 學士里 | - | - | - | - | - | - | - | - |
| 學成里 | - | - | - | - | - | - | - | - |
| 學府里 | - | - | - | - | - | - | - | - |

資料來源：土城區公所民政課。

表3-2 新北市土城區鄰長遴聘概況

單位：鄰、人

| 年別 及里別 | 里內現有 鄰數 | 年底鄰長人數 | | | 未遴聘 鄰數 | 本年異動(解遴聘)鄰長人數 | | |
|---------------|--------------|--------------|------------|------------|-----------|---------------|-----------|-----------|
| | | 合計 | 男 | 女 | | 合計 | 男 | 女 |
| 民國100年 | 1,236 | 1,224 | 840 | 384 | 12 | 35 | 21 | 14 |
| 民國101年 | 1,236 | 1,221 | 560 | 661 | 15 | 1 | - | 1 |
| 民國102年 | 1,236 | 1,220 | 561 | 659 | 16 | 26 | 9 | 17 |
| 民國103年 | 1,236 | 1,211 | 547 | 664 | 25 | 229 | 89 | 140 |
| 民國104年 | 1,236 | 1,211 | 547 | 664 | 25 | 229 | 89 | 140 |
| 民國105年 | 1,236 | 1,209 | 537 | 672 | 27 | 12 | 4 | 8 |
| 民國106年 | 1,236 | 1,209 | 525 | 684 | 27 | 27 | 15 | 12 |
| 民國107年 | 1,236 | 1,156 | 516 | 640 | 80 | 80 | 38 | 42 |
| 民國108年 | 1,236 | 1,209 | 503 | 706 | 27 | 25 | 11 | 14 |
| 民國109年 | 1,236 | 1,209 | 513 | 696 | 27 | 43 | 22 | 21 |
| 民國110年 | 1,236 | 1,209 | 517 | 692 | 27 | 28 | 12 | 16 |
| 土城里 | 19 | 19 | 12 | 7 | - | - | - | - |
| 大安里 | 25 | 23 | 12 | 11 | 2 | 2 | 1 | 1 |
| 中正里 | 18 | 18 | 6 | 12 | - | - | - | - |
| 日和里 | 31 | 31 | 15 | 16 | - | 6 | 3 | 3 |
| 日新里 | 27 | 27 | 11 | 16 | - | - | - | - |
| 平和里 | 34 | 34 | 15 | 19 | - | - | - | - |
| 永富里 | 27 | 27 | 13 | 14 | - | 2 | 1 | 1 |
| 永寧里 | 37 | 36 | 6 | 30 | 1 | 2 | 1 | 1 |
| 永豐里 | 27 | 27 | 10 | 17 | - | - | - | - |
| 安和里 | 28 | 28 | 4 | 24 | - | - | - | - |
| 廷寮里 | 23 | 23 | 7 | 16 | - | - | - | - |
| 沛陂里 | 21 | 21 | 9 | 12 | - | - | - | - |
| 延吉里 | 22 | 22 | 10 | 12 | - | - | - | - |
| 延和里 | 32 | 32 | 17 | 15 | - | - | - | - |
| 延祿里 | 21 | 21 | 7 | 14 | - | 4 | 2 | 2 |
| 延壽里 | 27 | 27 | 13 | 14 | - | - | - | - |
| 明德里 | 30 | 22 | 13 | 9 | 8 | 2 | - | 2 |
| 金城里 | 26 | 26 | 12 | 14 | - | 2 | 1 | 1 |
| 長風里 | 14 | 14 | 1 | 13 | - | - | - | - |
| 青山里 | 18 | 18 | 6 | 12 | - | - | - | - |
| 青雲里 | 21 | 20 | 10 | 10 | 1 | - | - | - |
| 柑林里 | 21 | 18 | 10 | 8 | 3 | - | - | - |
| 員仁里 | 33 | 33 | 20 | 13 | - | - | - | - |
| 員林里 | 34 | 33 | 13 | 20 | 1 | - | - | - |
| 員信里 | 25 | 25 | 12 | 13 | - | - | - | - |

資料來源：土城區公所民政課。

表3-2 新北市土城區鄰長遴聘概況(續)

單位：鄰、人

| 年別 及里別 | 里內現有 鄰數 | 年底鄰長人數 | | | 未遴聘 鄰數 | 本年異動(解遴聘)鄰長人數 | | |
|-----------|------------|--------|----|----|-----------|---------------|---|---|
| | | 合計 | 男 | 女 | | 合計 | 男 | 女 |
| 員福里 | 28 | 28 | 12 | 16 | - | - | - | - |
| 峯廷里 | 31 | 31 | 13 | 18 | - | - | - | - |
| 祖田里 | 10 | 10 | 2 | 8 | - | - | - | - |
| 埤林里 | 38 | 38 | 13 | 25 | - | - | - | - |
| 埤塘里 | 17 | 17 | 9 | 8 | - | - | - | - |
| 清化里 | 17 | 17 | 10 | 7 | - | - | - | - |
| 清水里 | 32 | 32 | 11 | 21 | - | - | - | - |
| 清和里 | 28 | 28 | 13 | 15 | - | - | - | - |
| 清溪里 | 53 | 52 | 32 | 20 | 1 | - | - | - |
| 貨饒里 | 22 | 22 | 8 | 14 | - | 2 | 1 | 1 |
| 頂埔里 | 31 | 26 | 7 | 19 | 5 | 2 | 1 | 1 |
| 頂新里 | 10 | 10 | 1 | 9 | - | - | - | - |
| 頂福里 | 25 | 25 | 19 | 6 | - | - | - | - |
| 復興里 | 34 | 34 | 17 | 17 | - | - | - | - |
| 瑞興里 | 26 | 26 | 9 | 17 | - | - | - | - |
| 裕生里 | 39 | 37 | 19 | 18 | 2 | - | - | - |
| 廣福里 | 33 | 33 | 18 | 15 | - | 2 | - | 2 |
| 廣興里 | 18 | 18 | 7 | 11 | - | - | - | - |
| 樂利里 | 36 | 36 | 13 | 23 | - | 2 | 1 | 1 |
| 學士里 | 27 | 25 | 8 | 17 | 2 | - | - | - |
| 學成里 | 18 | 17 | 6 | 11 | 1 | - | - | - |
| 學府里 | 22 | 22 | 6 | 16 | - | - | - | - |

資料來源：土城區公所民政課。

表3-3 新北市土城區鄰長異動概況

單位：鄰、人

| 年、月(底)別 | 現有鄰數 | 當月底實有鄰長數 | 當月底實有鄰長數與現有鄰數不符原因 | | | | | 當月行政區域調整增加鄰數 | 備註 | |
|------------------|--------------|--------------|-------------------|----------|----------|----------|-----------|--------------|----|----|
| | | | 合計 | 空鄰 | 遷出未補聘 | 死亡未補聘 | 任期屆滿未遴聘 | | | 其他 |
| 民國100年(底) | 1,236 | 1,224 | 12 | 12 | - | - | - | - | - | - |
| 民國101年(底) | 1,236 | 1,221 | 15 | - | 15 | - | - | - | - | - |
| 民國102年(底) | 1,236 | 1,220 | 16 | - | 16 | - | - | - | - | - |
| 民國103年(底) | 1,236 | 1,221 | 25 | - | 25 | - | - | - | - | - |
| 民國104年(底) | 1,236 | 1,211 | 25 | - | 25 | - | - | - | - | - |
| 民國105年(底) | 1,236 | 1,209 | 27 | 27 | - | - | - | - | - | - |
| 民國106年(底) | 1,236 | 1,209 | 27 | 27 | - | - | - | - | - | - |
| 民國107年(底) | 1,236 | 1,156 | 80 | 27 | 53 | - | - | - | - | - |
| 民國108年(底) | 1,236 | 1,209 | 27 | 5 | 2 | 2 | 18 | - | - | - |
| 民國109年(底) | 1,236 | 1,209 | 27 | 5 | 2 | - | 20 | - | - | - |
| 民國110年(底) | 1,236 | 1,209 | 27 | 5 | 1 | 3 | 18 | - | - | - |
| 1月(底) | 1,236 | 1,209 | 27 | 5 | 3 | 1 | 18 | - | - | - |
| 2月(底) | 1,236 | 1,209 | 27 | 5 | - | - | 22 | - | - | - |
| 3月(底) | 1,236 | 1,209 | 27 | 5 | 1 | 1 | 20 | - | - | - |
| 4月(底) | 1,236 | 1,210 | 26 | 5 | - | 1 | 20 | - | - | - |
| 5月(底) | 1,236 | 1,209 | 27 | 5 | 1 | 1 | 20 | - | - | - |
| 6月(底) | 1,236 | 1,211 | 25 | 5 | - | - | 20 | - | - | - |
| 7月(底) | 1,236 | 1,209 | 27 | 5 | 2 | 1 | 19 | - | - | - |
| 8月(底) | 1,236 | 1,209 | 27 | 5 | 1 | 2 | 19 | - | - | - |
| 9月(底) | 1,236 | 1,211 | 25 | 5 | - | 2 | 18 | - | - | - |
| 10月(底) | 1,236 | 1,209 | 27 | 5 | 3 | 1 | 18 | - | - | - |
| 11月(底) | 1,236 | 1,210 | 26 | 5 | 2 | 1 | 18 | - | - | - |
| 12月(底) | 1,236 | 1,209 | 27 | 5 | 1 | 3 | 18 | - | - | - |

資料來源：土城區公所民政課。

表3-4 新北市土城區改善市容查報有關案件執行情形

單位：件

| 年別及項目別 | 總計 | 道路、水溝、下水道、水橋、河堤、防共之事項 | 公園、綠地、行道樹、維護及修剪等事項 | 廢棄物、廢水、下水、道、等清理事項 | 違規廣告物、違章事項 | 交通號(標)之線復除及廢棄事項 | 門牌、街道巷弄之維護事項 | 路燈、水電、瓦斯、設施之損壞事項 | 競選廣告改善、移項 | 路霸、檢舉事項 | 其他市容及公安全事項 |
|--------|-------|-----------------------|--------------------|-------------------|------------|-----------------|--------------|------------------|-----------|---------|------------|
| 民國100年 | 1,530 | 357 | 209 | 353 | 30 | 48 | 26 | 417 | 1 | 11 | 78 |
| 民國101年 | 1,423 | 347 | 211 | 290 | 27 | 45 | 18 | 411 | - | 8 | 66 |
| 民國102年 | 905 | 152 | 250 | 136 | 35 | 48 | 3 | 153 | - | 25 | 103 |
| 民國103年 | 1,325 | 24 | 500 | 50 | 20 | 41 | 2 | 613 | - | 25 | 50 |
| 民國104年 | 948 | 112 | 223 | 151 | 52 | 62 | 6 | 92 | - | 30 | 220 |
| 民國105年 | 539 | 115 | 245 | 42 | 5 | 63 | - | 52 | - | 2 | 15 |
| 民國106年 | 588 | 207 | 100 | 61 | - | 45 | - | 153 | - | 4 | 18 |
| 民國107年 | 848 | 223 | 100 | 78 | 2 | 54 | 1 | 347 | - | - | 43 |
| 民國108年 | 824 | 241 | 78 | 73 | 5 | 57 | - | 322 | - | - | 48 |
| 民國109年 | 821 | 292 | 61 | 105 | - | 42 | - | 263 | - | - | 58 |
| 民國110年 | 803 | 278 | 48 | 96 | 16 | 37 | 6 | 277 | - | 3 | 42 |
| 查報 | - | - | - | - | - | - | - | - | - | - | - |
| 收件 | - | - | - | - | - | - | - | - | - | - | - |
| 移文 | - | - | - | - | - | - | - | - | - | - | - |
| 短期計畫 | - | - | - | - | - | - | - | - | - | - | - |
| 長期計畫 | - | - | - | - | - | - | - | - | - | - | - |
| 無法辦理 | - | - | - | - | - | - | - | - | - | - | - |
| 完工 | - | - | - | - | - | - | - | - | - | - | - |
| 查驗未通過 | - | - | - | - | - | - | - | - | - | - | - |
| 查驗未執行 | - | - | - | - | - | - | - | - | - | - | - |
| 結案 | 803 | 278 | 48 | 96 | 16 | 37 | 6 | 277 | - | 3 | 42 |

資料來源：土城區公所民政課。

表3-5 新北市土城區各級學校及幼兒園一覽表

1. 各級學校及幼兒園數

單位：所

| 年底別 及設立別 | 總 計 | 大 學 | 專 科 | 高級中等 學校 | 完全中學 | 國民中學 | 國民小學 | 幼兒園 |
|-------------|-----|-----|-----|------------|------|------|------|-----|
| 民國100年底 | 37 | 1 | - | 2 | 1 | 2 | 7 | 24 |
| 民國101年底 | 55 | 1 | - | 2 | 1 | 2 | 7 | 42 |
| 民國102年底 | 54 | 1 | - | 2 | 1 | 2 | 7 | 41 |
| 民國103年底 | 54 | 1 | - | 2 | 1 | 2 | 7 | 41 |
| 民國104年底 | 81 | 1 | - | 3 | 1 | 2 | 6 | 68 |
| 民國105年底 | 78 | 1 | - | 3 | 1 | 2 | 6 | 65 |
| 民國106年底 | 78 | 1 | - | 3 | 1 | 2 | 6 | 65 |
| 民國107年底 | 78 | 1 | - | 3 | 1 | 2 | 6 | 65 |
| 民國108年底 | 78 | 1 | - | 1 | 3 | 2 | 6 | 65 |
| 民國109年底 | 77 | 1 | - | 1 | 3 | 2 | 6 | 64 |
| 民國110年底 | 76 | 1 | - | 1 | 3 | 2 | 6 | 63 |
| 國 立 | - | - | - | - | - | - | - | - |
| 市 立 | 20 | - | - | 1 | 1 | 2 | 6 | 10 |
| 私 立 | 56 | 1 | - | - | 2 | - | - | 53 |

資料來源：土城區公所民政課。

表3-5 新北市土城區各級學校及幼兒園一覽表（續1）

2. 各級學校
中華民國110年底

| 學校名稱 | 現任校長 | 所在里 | 地 址 |
|------------------|------|-----|-----------------|
| 新北市土城區土城國民小學 | 蔡建文 | 埤塘里 | 新北市土城區興城路17號 |
| 新北市土城區安和國民小學 | 廖文志 | 延壽里 | 新北市土城區延和路23號 |
| 新北市土城區廣福國民小學 | 張美鳳 | 廣福里 | 新北市土城區學府路一段127號 |
| 新北市土城區樂利國民小學 | 蕭美智 | 日新里 | 新北市土城區裕生路65號 |
| 新北市土城區清水國民小學 | 許清林 | 清溪里 | 新北市土城區金城路2段356號 |
| 新北市土城區頂埔國民小學 | 方慶林 | 頂福里 | 新北市土城區中央路4段205號 |
| 新北市私立裕德實驗高級中學 | 李慶宗 | 日和里 | 新北市土城區擺接堡路1號 |
| 新北市立中正國民中學 | 楊明源 | 青雲里 | 新北市土城區金城路2段247號 |
| 新北市立土城國民中學 | 鄧文南 | 永寧里 | 新北市土城區永寧路18號 |
| 新北市立清水高級中學 | 鍾雲英 | 清水里 | 新北市土城區明德路一段72號 |
| 新北市立新北高級工業職業學校 | 林清南 | 學府里 | 新北市土城區學府路一段241號 |
| 新北市私立中華高級中學 | 周鳳 | 員仁里 | 新北市土城區城林路2號 |
| 宏國學校財團法人宏國德霖科技大學 | 羅清水 | 清化里 | 新北市土城區青雲路380巷1號 |

表3-5 新北市土城區各級學校及幼兒園一覽表(續2)

3. 幼兒園

中華民國110年底

| 幼兒園名稱 | 所在里 | 地 址 |
|---------------------------------|-----|---|
| 新北市私立丹妮爾幼兒園 | 日和里 | 新北市土城區中央路一段285、287號 |
| 新北市私立愛妮爾國際幼兒園 | 大安里 | 新北市土城區中央路3段99號 |
| 新北市私立森林幼兒園 | 廣福里 | 新北市土城區學府路一段115巷13號1~2樓 |
| 新北市私立廣大幼兒園 | 延壽里 | 新北市土城區延和路125巷75號1樓、77號1樓 |
| 新北市私立米亞藝術幼兒園 | 員林里 | 新北市土城區員林街16號、16之1號1樓 |
| 新北市私立奇士華幼兒園 | 清水里 | 新北市土城區青仁路31號1樓 |
| 新北市私立欣和幼兒園 | 廷察里 | 新北市土城區延吉街253巷18弄3號1、2樓 |
| 新北市私立肯恩土城幼兒園 | 學士里 | 新北市土城區學士路12巷16號1樓及18號1、2樓 |
| 新北市私立詠樂幼兒園 | 延和里 | 新北市土城區延和路19號1樓、2樓 |
| 新北市私立安和幼兒園 | 平和里 | 新北市土城區延和路105巷1弄4號1樓、6號1樓 |
| 新北市私立全球幼兒園 | 延和里 | 新北市土城區立德路135巷2-1號、2-2號1、2樓 |
| 新北市私立延吉幼兒園 | 廷察里 | 新北市土城區延吉街253巷14號、16號1樓 |
| 新北市私立京揚幼兒園 | 峯廷里 | 新北市土城區金城路三段152號1、2樓 |
| 新北市私立北極星幼兒園 | 貨饒里 | 新北市土城區學成路165號1樓、167號1樓、169號1~2樓、171號2樓 |
| 新北市私立河馬幼兒園 | 延祿里 | 新北市土城區延和路185號1、2樓 |
| 新北市私立肯恩幼兒園 | 學士里 | 新北市土城區學士路12巷12號2樓 |
| 新北市私立金城幼兒園 | 延壽里 | 新北市土城區延和路180號1、2樓 |
| 新北市私立常春藤幼兒園 | 清水里 | 新北市土城區青仁路1號 |
| 新北市私立裕民幼兒園 | 日新里 | 新北市土城區中央路一段223號1、2、3樓 |
| 新北市私立高登幼兒園 | 永寧里 | 新北市土城區中央路3段279號1、2、3樓 |
| 新北市私立名亮幼兒園 | 柑林里 | 新北市土城區金城路2段260號2樓 |
| 新北市私立裕德藝術幼兒園 | 裕生里 | 新北市土城區中華路一段46號1、2、3樓 |
| 新北市私立嘉府幼兒園 | 學府里 | 新北市土城區學府路1段155巷2號2樓、157號2樓、169號2樓、裕民路167號2樓 |
| 新北市私立茁壯園幼兒園 | 員福里 | 新北市土城區福祥街42巷9號、11號 |
| 新北市中正非營利幼兒園(委託財團法人三之三生命教育基金會辦理) | 青雲里 | 新北市土城區金城路二段247號1樓 |
| 新北市私立凱樂幼兒園 | 永寧里 | 新北市土城區中央路三段189號2樓 |
| 新北市私立維多莉爾幼兒園 | 金城里 | 新北市土城區金城路三段64號1、2樓 |
| 新北市私立維多莉爾南天母幼兒園 | 大安里 | 新北市土城區南天母路111巷10之1號1樓 |
| 新北市私立華德幼兒園 | 員林里 | 新北市土城區員林街59號1、2樓 |
| 新北市私立廣福幼兒園 | 廣福里 | 新北市土城區學府路一段5號1~2樓、5-2號2樓 |
| 新北市私立樹德幼兒園 | 樂利里 | 新北市土城區裕民路114巷25、27、31號2樓 |
| 新北市私立天翔幼兒園 | 埤林里 | 新北市土城區學享街47號、49號1、2樓 |
| 新北市私立愛迪爾國際幼兒園 | 柑林里 | 新北市土城區青福街235號 |
| 新北市私立幼強幼兒園 | 延吉里 | 新北市土城區延吉街78巷1弄2、4、6、8、10號 |
| 新北市私立正大幼兒園 | 永寧里 | 新北市土城區永寧路32巷10弄20號 |
| 新北市私立立新幼兒園 | 員林里 | 新北市土城區中央路2段149巷10弄2號1樓、4號1樓 |
| 新北市私立土城名仁幼兒園 | 峯廷里 | 新北市土城區延吉街217巷9弄3號 |
| 新北市私立安佳幼兒園 | 瑞興里 | 新北市土城區廣明街74、76號 |
| 新北市私立土城育全幼兒園 | 廣興里 | 新北市土城區學府路1段98巷32號1樓、2樓、3樓 |

資料來源：土城區公所民政課。

表3-5 新北市土城區各級學校及幼兒園一覽表（續完）

3. 幼兒園

中華民國110年底

| 幼兒園名稱 | 所在里 | 地 址 |
|------------------------------|-----|--|
| 新北市私立培幼幼兒園 | 員林里 | 新北市土城區中央路二段61巷48號、61巷44弄3號1樓、61巷50弄2號及4號1樓 |
| 新北市私立土農幼兒園 | 大安里 | 新北市土城區永和路23號1樓、2樓 |
| 新北市私立征洋幼兒園 | 清水里 | 新北市土城區仁愛路16巷3弄7、7-1、9、9-1號 |
| 社團法人新北市幼兒成長協會附設新北市私立海工非營利幼兒園 | 學府里 | 新北市土城區學府路一段241號1、2樓 |
| 新北市私立頂埔幼兒園 | 頂福里 | 新北市土城區中州路24巷5號1、2樓 |
| 新北市私立新華園幼兒園 | 清溪里 | 新北市土城區清水路267號1~2樓 |
| 新北市私立慈霖幼兒園 | 學士里 | 新北市土城區金城路二段211號1、2樓 |
| 新北市私立吉恩幼兒園 | 員仁里 | 新北市土城區中央路二段392之1號1、2樓 |
| 新北市私立永昇幼兒園 | 永豐里 | 新北市土城區清水路214號、216號各1、2、3樓 |
| 新北市私立彤恩幼兒園 | 延和里 | 新北市土城區金城路3段19號1、2樓 |
| 新北市私立立仁幼兒園 | 裕生里 | 新北市土城區樂利街5號1、2樓 |
| 新北市私立慈園幼兒園 | 樂利里 | 新北市土城區學府路一段270巷4號 |
| 新北市私立休士頓幼兒園 | 青山里 | 新北市土城區明德路一段74號1、2、3樓 |
| 新北市私立裕德幼兒園 | 裕生里 | 新北市土城區中華路一段46之1號附2、3樓 |
| 新北市土城區土城國民小學附設幼兒園 | 埤塘里 | 新北市土城區興城路17號 |
| 新北市土城區廣福國民小學附設幼兒園 | 廣福里 | 新北市土城區學府路一段127號 |
| 新北市立土城幼兒園 | 中正里 | 新北市土城區裕民路193之1號 |
| 新北市立土城幼兒園大頂埔分班 | 頂福里 | 新北市土城區中州路28巷30號3樓 |
| 新北市立土城幼兒園清水分班 | 清和里 | 新北市土城區青雲路368號2、3樓 |
| 新北市土城區樂利國民小學附設幼兒園 | 日新里 | 新北市土城區裕生路65號 |
| 新北市土城區安和國民小學附設幼兒園 | 延壽里 | 新北市土城區延和路23號 |
| 新北市土城區頂埔國民小學附設幼兒園 | 頂福里 | 新北市土城區中央路四段205號 |
| 新北市立土城國民中學附設幼兒園 | 永寧里 | 新北市土城區永寧路18號 |
| 新北市土城區清水國民小學附設幼兒園 | 清溪里 | 新北市土城區金城路二段356號 |

表3-6 新北市土城區體育活動概況

單位：次、隊、人、%

| 年別及 活動名稱 | 本 年 | | | 上 年 | | | 本年較上年參 加人數增減率 |
|------------------------|-----|-------|-------|-----|-------|-------|------------------|
| | 次數 | 參加隊數 | 參加人數 | 次數 | 參加隊數 | 參加人數 | |
| 民國100年 | 2 | 3 | 7,739 | 2 | 12 | 8,021 | -3.52 |
| 民國101年 | - | - | 9,000 | 1 | 1 | 8,199 | 9.77 |
| 民國102年 | 1 | 12 | 3,000 | 1 | (未分隊) | 2,800 | 7.14 |
| 民國103年 | 2 | 1 | 7,037 | 1 | 12 | 3,000 | 134.57 |
| 民國104年 | 1 | (未分隊) | 4,100 | 1 | (未分隊) | 7,000 | -41.43 |
| 民國105年 | 1 | (未分隊) | 2,220 | 1 | (未分隊) | 4,100 | -45.85 |
| 民國106年 | 2 | (未分隊) | 5,544 | 1 | (未分隊) | 2,220 | 149.73 |
| 民國107年 | 2 | (未分隊) | 4,050 | 2 | (未分隊) | 5,544 | -26.95 |
| 民國108年 | 2 | (未分隊) | 4,550 | 2 | (未分隊) | 4,050 | 12.35 |
| 民國109年 | - | - | - | 2 | - | 4,550 | -100.00 |
| 民國110年 因疫情無辦理 活動 | - | - | - | - | - | - | - |

資料來源：依據本區公所民政課所報資料彙編。

表3-7 新北市土城區維護市容會報決議案件辦理情形

單位：件

| 年底別及 市容項目別 | 總 計 | A級 已依案執行完成 | B級 正依案執行 | C級 計畫執行 | D級 無法執行 |
|--------------------------------|-----------|---------------|-------------|------------|------------|
| 民國100年底 | 174 | 174 | - | - | - |
| 民國101年底 | 386 | 386 | - | - | - |
| 民國102年底 | 352 | 352 | - | - | - |
| 民國103年底 | 316 | 316 | - | - | - |
| 民國104年底 | 151 | 144 | 7 | - | - |
| 民國105年底 | 73 | 67 | 6 | - | - |
| 民國106年底 | 55 | 54 | 1 | - | - |
| 民國107年底 | 35 | 34 | 1 | - | - |
| 民國108年底 | 56 | 55 | 1 | - | - |
| 民國109年底 | - | - | - | - | - |
| 民國110年底 | 57 | 57 | - | - | - |
| 區內違建屢拆屢建之查察處理事項 | - | - | - | - | - |
| 區內環境衛生之整理及公共衛生之改進事項 | 12 | 12 | - | - | - |
| 區內違章攤販之取締事項 | - | - | - | - | - |
| 區內市場管理及清潔事項 | - | - | - | - | - |
| 區內路燈、花木及綠地之維護事項 | 11 | 11 | - | - | - |
| 區內交通設施(標誌、標線、號誌及單行道等)之建議事項 | 13 | 13 | - | - | - |
| 區內街弄巷道及側溝之整修維護及建議事項 | 11 | 11 | - | - | - |
| 查報改善市容及增進市民福祉，內容牽涉本區有關單位急待處理事項 | 2 | 2 | - | - | - |
| 其他有關區內維護市容事項 | 8 | 8 | - | - | - |

資料來源：土城區公所民政課。

肆、社會

表4-1 新北市土城區推行社區發展工作概況

1. 歷年推行社區發展工作概況

單位：個、戶、人

| 年(底)別 | 社區發展協會數 | 社區戶數 | 社區人口數 | 理監事人數 | | | | | | | | | | | |
|-----------|---------|--------|---------|-------|-----|-----|-----|----|----|---------------|-----|-----|-----|-----|----|
| | | | | 合計 | | | 理事長 | | | 理事 (不含理事長) | | | 監事 | | |
| | | | | 計 | 男 | 女 | 計 | 男 | 女 | 計 | 男 | 女 | 計 | 男 | 女 |
| 民國100年(底) | 35 | 83,205 | 239,983 | 683 | 425 | 258 | 35 | 29 | 6 | 477 | 279 | 198 | 171 | 117 | 54 |
| 民國101年(底) | 35 | 84,453 | 239,717 | 683 | 425 | 258 | 35 | 29 | 6 | 477 | 279 | 198 | 171 | 117 | 54 |
| 民國102年(底) | 35 | 85,009 | 239,258 | 681 | 424 | 257 | 35 | 28 | 7 | 475 | 283 | 192 | 171 | 113 | 58 |
| 民國103年(底) | 35 | 85,548 | 243,304 | 681 | 425 | 256 | 35 | 29 | 6 | 475 | 283 | 192 | 171 | 113 | 58 |
| 民國104年(底) | 35 | 85,948 | 238,588 | 684 | 434 | 250 | 35 | 26 | 9 | 478 | 296 | 182 | 171 | 112 | 59 |
| 民國105年(底) | 35 | 86,446 | 238,468 | 684 | 416 | 268 | 35 | 25 | 10 | 478 | 283 | 195 | 171 | 108 | 63 |
| 民國106年(底) | 35 | 86,953 | 238,067 | 684 | 415 | 269 | 35 | 27 | 8 | 478 | 278 | 200 | 171 | 110 | 61 |
| 民國107年(底) | 35 | 87,236 | 236,965 | 684 | 411 | 273 | 35 | 27 | 8 | 478 | 279 | 199 | 171 | 106 | 65 |
| 民國108年(底) | 35 | 88,194 | 237,564 | 682 | 412 | 270 | 34 | 28 | 6 | 478 | 279 | 199 | 170 | 105 | 65 |
| 民國109年(底) | 35 | 89,412 | 238,165 | 682 | 403 | 279 | 34 | 28 | 6 | 478 | 273 | 205 | 170 | 103 | 67 |
| 民國110年(底) | 35 | 90,588 | 237,484 | 682 | 401 | 281 | 34 | 27 | 7 | 478 | 268 | 210 | 170 | 106 | 64 |

資料來源：依據本公所轄內已成立社區發展協會所報工作概況資料審核彙編。

表4-1 新北市土城區推行社區發展工作概況（續1）

1. 歷年推行社區發展工作概況

單位：人、個、元、幢

| 年(底)別 | 社區發展協會會員數 | | | 設置 社區 生產 建設 基金 | 實際使用經費 | | | 社區活動中心 | | | |
|-----------|-----------|-------|-------|----------------------------|------------|------------|-----------|--------|---------------------------|----|---------|
| | 合計 | 男 | 女 | | 合計 | 政府 補助款 | 社區 自籌款 | 合計 | 原建 (未 作修 擴 建) | 新建 | 修擴 建 |
| 民國100年(底) | 6,462 | 3,362 | 3,100 | 9 | 5,673,500 | 3,338,012 | 2,335,488 | - | - | - | - |
| 民國101年(底) | 6,127 | 3,052 | 3,075 | 9 | 8,787,375 | 7,124,800 | 1,662,575 | - | - | - | - |
| 民國102年(底) | 5,933 | 2,966 | 2,967 | 9 | 8,571,100 | 6,420,195 | 2,150,905 | - | - | - | - |
| 民國103年(底) | 5,736 | 2,801 | 2,935 | 9 | 17,035,000 | 12,744,000 | 4,291,000 | - | - | - | - |
| 民國104年(底) | 5,718 | 2,895 | 2,823 | 9 | 8,682,132 | 5,790,135 | 2,891,997 | - | - | - | - |
| 民國105年(底) | 5,692 | 2,881 | 2,811 | 9 | 10,067,526 | 6,542,746 | 3,524,780 | - | - | - | - |
| 民國106年(底) | 5,751 | 2,885 | 2,866 | 9 | 9,326,346 | 6,103,250 | 3,223,096 | - | - | - | - |
| 民國107年(底) | 5,794 | 2,904 | 2,890 | 9 | 9,244,958 | 6,134,832 | 3,110,126 | - | - | - | - |
| 民國108年(底) | 5,794 | 2,904 | 2,890 | 9 | 6,562,062 | 5,551,608 | 1,010,454 | - | - | - | - |
| 民國109年(底) | 5,717 | 2,857 | 2,860 | 9 | 5,557,397 | 4,932,018 | 625,379 | - | - | - | - |
| 民國110年(底) | 5,308 | 2,422 | 2,886 | 9 | 4,907,454 | 3,233,613 | 1,673,841 | - | - | - | - |

資料來源：依據本公所轄內已成立社區發展協會所報工作概況資料審核彙編。

表4-1 新北市土城區推行社區發展工作概況（續2）

1. 歷年推行社區發展工作概況

單位：人次、處、班、隊、人、期、受益人次

| 年(底)別 | 社區發展工作項目 | | | | | | | | | | | | | | |
|-----------|----------------------|------------|-----------------|----------------|---------------------|----------------------------|--------|--------|----------------------------|---------------|----------|-----------------|----------|--------|-------|
| | 教育訓練 | | 社區內部組織 | | | | | | 辦理 社區 照顧 關懷 據點 | 社區 圖書 室 | 社區 刊物 | 服務成果 | | | |
| | 辦理 社區 幹部 訓練 | 辦理社 區觀摩 | 社區 長壽 俱樂部 | 社區 成長 教室 | 社區 守望 相助 隊 | 社區 民俗 藝文 康樂 班隊 | 社區志願服務 | | | | | 福利服 務或活 動 | 其他 服務 | | |
| | | | | | | | 團 隊 | 志工數 | | | | | | | |
| | | | | | | | | 合 計 | 男 | 女 | | | | | |
| 民國100年(底) | 2,290 | 2,260 | 2 | 2 | - | - | 9 | 168 | 40 | 128 | 5 | 2 | 2 | - | - |
| 民國101年(底) | 60 | 2,277 | - | 21 | - | - | 9 | 130 | 28 | 102 | 5 | 1 | 1 | - | 1,248 |
| 民國102年(底) | - | 3,633 | 3 | 9 | - | - | 9 | 188 | 44 | 144 | 5 | 1 | 2 | - | - |
| 民國103年(底) | - | 3,022 | 3 | 9 | - | - | 10 | 188 | 44 | 144 | 5 | 1 | 2 | - | - |
| 民國104年(底) | - | 2,815 | 4 | 43 | - | 1 | 10 | 214 | 68 | 146 | 5 | - | 2 | 4,037 | 955 |
| 民國105年(底) | - | 2,715 | 4 | 49 | - | 1 | 6 | 198 | 62 | 136 | 6 | - | 2 | 4,997 | 955 |
| 民國106年(底) | - | 2,807 | 4 | 44 | - | - | 9 | 263 | 77 | 186 | 6 | - | 2 | 12,250 | 995 |
| 民國107年(底) | - | 2,807 | 4 | 57 | - | - | 11 | 304 | 92 | 212 | 6 | - | 8 | 22,560 | 860 |
| 民國108年(底) | - | - | 6 | 80 | 28 | - | 12 | 323 | 99 | 224 | 7 | - | 8 | 46,673 | 2,470 |
| 民國109年(底) | - | 40 | 28 | 57 | 34 | - | 12 | 323 | 105 | 218 | 10 | - | 6 | 39,664 | 290 |
| 民國110年(底) | - | - | 4 | 32 | 36 | - | 12 | 386 | 115 | 271 | 7 | - | 6 | 21,692 | 1,440 |

資料來源：依據本公所轄內已成立社區發展協會所報工作概況資料審核彙編。

表4-1 新北市土城區推行社區發展工作概況 (續3)

2. 民國110年(底)境內各協會推行社區發展工作概況

單位：個、戶、人

| 協會名稱 (里別) | 社區 戶數 | 社區 人口數 | 理監事人數 | | | | | | | | | | | |
|---------------------------|----------|-----------|-------|----|----|-----|---|---|---------------|----|----|----|---|---|
| | | | 合計 | | | 理事長 | | | 理事 (不含理事長) | | | 監事 | | |
| | | | 計 | 男 | 女 | 計 | 男 | 女 | 計 | 男 | 女 | 計 | 男 | 女 |
| 媽祖田社區發展協會(祖田里) | 597 | 1,672 | 20 | 16 | 4 | 1 | - | 1 | 14 | 13 | 1 | 5 | 3 | 2 |
| 頂福社區發展協會(頂福里) | 2,147 | 5,572 | 18 | 8 | 10 | - | - | - | 14 | 6 | 8 | 4 | 2 | 2 |
| 頂埔社區發展協會(頂埔里) | 2,047 | 5,154 | 20 | 15 | 5 | 1 | 1 | - | 14 | 10 | 4 | 5 | 4 | 1 |
| 沛陂社區發展協會(沛陂里) | 1,998 | 4,968 | 20 | 8 | 12 | 1 | 1 | - | 14 | 5 | 9 | 5 | 2 | 3 |
| 永寧社區發展協會(永寧里) | 3,253 | 8,722 | 20 | 12 | 8 | 1 | 1 | - | 14 | 7 | 7 | 5 | 4 | 1 |
| 大安社區發展協會(大安里) | 2,033 | 5,098 | 20 | 19 | 1 | 1 | 1 | - | 14 | 14 | - | 5 | 4 | 1 |
| 土城社區發展協會(土城里) | 884 | 2,165 | 20 | 9 | 11 | 1 | 1 | - | 14 | 6 | 8 | 5 | 2 | 3 |
| 員仁社區發展協會(員仁里) | 2,088 | 5,754 | 20 | 11 | 9 | 1 | 1 | - | 14 | 6 | 8 | 5 | 4 | 1 |
| 埤塘社區發展協會(埤塘里) | 2,992 | 5,600 | 20 | 15 | 5 | 1 | 1 | - | 14 | 9 | 5 | 5 | 5 | - |
| 長風社區發展協會(長風里) | 808 | 2,083 | 20 | 8 | 12 | 1 | - | 1 | 14 | 5 | 9 | 5 | 3 | 2 |
| 日和社區發展協會(日和里) | 2,860 | 7,140 | 20 | 5 | 15 | 1 | - | 1 | 14 | 4 | 10 | 5 | 1 | 4 |
| 瑞億社區發展協會(瑞興里、復興里) | 2,957 | 7,665 | 20 | 15 | 5 | 1 | - | 1 | 14 | 10 | 4 | 5 | 5 | - |
| 柑林社區發展協會(柑林里、學士里、中正里、明德里) | 7,218 | 18,432 | 20 | 16 | 4 | 1 | 1 | - | 14 | 11 | 3 | 5 | 4 | 1 |
| 日新社區發展協會(日新里) | 1,754 | 4,734 | 20 | 12 | 8 | 1 | 1 | - | 14 | 9 | 5 | 5 | 2 | 3 |
| 貨饒社區發展協會(貨饒里) | 1,979 | 4,772 | 20 | 15 | 5 | 1 | 1 | - | 14 | 11 | 3 | 5 | 3 | 2 |
| 埤林社區發展協會(埤林里、學成里、廣興里) | 5,707 | 15,590 | 20 | 9 | 11 | 1 | 1 | - | 14 | 7 | 7 | 5 | 1 | 4 |
| 雲溪社區發展協會(青雲里、清溪里) | 3,963 | 10,288 | 20 | 16 | 4 | 1 | 1 | - | 14 | 11 | 3 | 5 | 4 | 1 |
| 平和社區發展協會(平和里) | 2,473 | 7,175 | 20 | 12 | 8 | 1 | 1 | - | 14 | 8 | 6 | 5 | 3 | 2 |
| 安和社區發展協會(安和里) | 1,843 | 5,027 | 20 | 13 | 7 | 1 | 1 | - | 14 | 7 | 7 | 5 | 5 | - |
| 延壽社區發展協會(延壽里、延禧里) | 3,294 | 8,786 | 20 | 11 | 9 | 1 | 1 | - | 14 | 6 | 8 | 5 | 4 | 1 |
| 延和社區發展協會(延和里) | 2,688 | 6,986 | 20 | 12 | 8 | 1 | 1 | - | 14 | 6 | 8 | 5 | 5 | - |
| 延吉社區發展協會(延吉里) | 1,594 | 4,451 | 20 | 8 | 12 | 1 | 1 | - | 14 | 7 | 7 | 5 | - | 5 |
| 峯廷社區發展協會(峰廷里) | 2,677 | 7,579 | 20 | 16 | 4 | 1 | 1 | - | 14 | 11 | 3 | 5 | 4 | 1 |

資料來源：依據本公所轄內已成立社區發展協會所報工作概況資料審核彙編。

表4-1 新北市土城區推行社區發展工作概況(續4)

2. 民國110年(底)境內各協會推行社區發展工作概況

單位：人、個、元、幢

| 協會名稱 (里別) | 社區發展協會會員數 | | | 設置 社區 生產 建設 基金 | 實際使用經費 | | | 社區活動中心 | | | |
|---------------------------|-----------|-----|-----|----------------------------|-----------|-----------|-----------|--------|-----------------------|----|---------|
| | 合計 | 男 | 女 | | 合計 | 政府 補助款 | 社區 自籌款 | 合計 | 原建 (未 作修 擴建) | 新建 | 修擴 建 |
| 媽祖田社區發展協會(祖田里) | 155 | 84 | 71 | - | - | - | - | - | - | - | - |
| 頂福社區發展協會(頂福里) | 283 | 132 | 151 | 1 | - | - | - | - | - | - | - |
| 頂埔社區發展協會(頂埔里) | 152 | 86 | 66 | 1 | - | - | - | - | - | - | - |
| 沛陵社區發展協會(沛陵里) | 154 | 62 | 92 | 1 | 72,934 | 56,934 | 16,000 | - | - | - | - |
| 永寧社區發展協會(永寧里) | 171 | 76 | 95 | 1 | 979,442 | 884,442 | 95,000 | - | - | - | - |
| 大安社區發展協會(大安里) | 294 | 138 | 156 | - | - | - | - | - | - | - | - |
| 土城社區發展協會(土城里) | 131 | 44 | 87 | 1 | - | - | - | - | - | - | - |
| 員仁社區發展協會(員仁里) | 238 | 60 | 178 | - | 72,600 | 57,600 | 15,000 | - | - | - | - |
| 埤塘社區發展協會(埤塘里) | 174 | 70 | 104 | - | 26,350 | - | 26,350 | - | - | - | - |
| 長風社區發展協會(長風里) | 134 | 37 | 97 | 1 | 52,600 | - | 52,600 | - | - | - | - |
| 日和社區發展協會(日和里) | 140 | 64 | 76 | - | 127,600 | 80,800 | 46,800 | - | - | - | - |
| 瑞德社區發展協會(瑞興里、復興里) | 177 | 87 | 90 | - | - | - | - | - | - | - | - |
| 柑林社區發展協會(柑林里、學士里、中正里、明德里) | 63 | 40 | 23 | - | 49,900 | 38,400 | 11,500 | - | - | - | - |
| 日新社區發展協會(日新里) | 99 | 49 | 50 | - | 80,787 | - | 80,787 | - | - | - | - |
| 貨饒社區發展協會(貨饒里) | 119 | 55 | 64 | - | - | - | - | - | - | - | - |
| 埤林社區發展協會(埤林里、學成里、廣興里) | 122 | 44 | 78 | 1 | 319,200 | 201,000 | 118,200 | - | - | - | - |
| 雲溪社區發展協會(青雲里、清溪里) | 134 | 62 | 72 | - | 1,209,727 | 1,060,727 | 149,000 | - | - | - | - |
| 平和社區發展協會(平和里) | 96 | 33 | 63 | - | 651,000 | 161,000 | 490,000 | - | - | - | - |
| 安和社區發展協會(安和里) | 83 | 31 | 52 | - | 15,000 | - | 15,000 | - | - | - | - |
| 延壽社區發展協會(延壽里、延祿里) | 131 | 71 | 60 | - | - | - | - | - | - | - | - |
| 延和社區發展協會(延和里) | 120 | 59 | 61 | - | - | - | - | - | - | - | - |
| 延吉社區發展協會(延吉里) | 181 | 67 | 114 | - | 322,881 | 285,346 | 37,535 | - | - | - | - |
| 峰廷社區發展協會(峰廷里) | 246 | 130 | 116 | - | - | - | - | - | - | - | - |

資料來源：依據本公所轄內已成立社區發展協會所報工作概況資料審核彙編。

表4-1 新北市土城區推行社區發展工作概況（續5）

2. 民國110年（底）境內各協會推行社區發展工作概況

單位：人次、處、班、隊、人、期、受益人次

| 協會名稱 (里別) | 社區發展工作項目 | | | | | | | | | | | | | | |
|---------------------------|----------------------|----------------|-----------------|----------------|---------------------|----------------------------|--------|----------------------------|---------------|----------|-----------------|----------|-----|-------|-------|
| | 教育訓練 | | 社區內部組織 | | | | | 辦理 社區 照顧 關懷 據點 | 社區 圖書 室 | 社區 刊物 | 服務成果 | | | | |
| | 辦理 社區 幹部 訓練 | 辦理社 區觀 摩 | 社區 長壽 俱樂部 | 社區 成長 教室 | 社區 守望 相助 隊 | 社區 民俗 藝文 康樂 班隊 | 社區志願服務 | | | | 福利服 務或活 動 | 其他 服務 | | | |
| | | | | | | | 團隊 | | | | | | 志工數 | | |
| | | | | | | 合計 | 男 | 女 | | | | | | | |
| 媽祖田社區發展協會(祖田里) | - | - | 1 | - | - | - | 1 | 22 | 6 | 16 | - | - | - | - | - |
| 頂福社區發展協會(頂福里) | - | - | - | - | 1 | - | 1 | 21 | 7 | 14 | - | - | - | - | - |
| 頂埔社區發展協會(頂埔里) | - | - | - | - | 1 | - | 1 | 58 | 18 | 40 | - | - | - | - | - |
| 沛陵社區發展協會(沛陵里) | - | - | 1 | 3 | - | - | 1 | 12 | 2 | 10 | 1 | - | - | 480 | - |
| 永寧社區發展協會(永寧里) | - | - | - | - | 1 | - | 1 | 68 | 23 | 45 | 1 | - | - | 2,420 | - |
| 大安社區發展協會(大安里) | - | - | - | - | 1 | - | - | - | - | - | - | - | - | - | - |
| 土城社區發展協會(土城里) | - | - | - | - | 1 | - | - | - | - | - | - | - | - | - | - |
| 員仁社區發展協會(員仁里) | - | - | - | 3 | 1 | - | - | - | - | - | - | - | - | 480 | - |
| 埤塘社區發展協會(埤塘里) | - | - | - | - | 1 | - | - | - | - | - | - | - | - | - | - |
| 長風社區發展協會(長風里) | - | - | - | - | 1 | - | - | - | - | - | - | - | - | - | - |
| 日和社區發展協會(日和里) | - | - | - | 5 | - | - | - | - | - | - | - | - | - | 1,000 | - |
| 瑞德社區發展協會(瑞興里、復興里) | - | - | - | - | 2 | - | - | - | - | - | - | - | - | - | - |
| 柑林社區發展協會(柑林里、學士里、中正里、明德里) | - | - | - | 2 | 2 | - | - | - | - | - | - | - | - | 320 | - |
| 日新社區發展協會(日新里) | - | - | - | - | 1 | - | - | - | - | - | - | - | - | - | - |
| 貨饒社區發展協會(貨饒里) | - | - | - | - | - | - | - | - | - | - | - | - | - | - | - |
| 埤林社區發展協會(埤林里、學成里、廣興里) | - | - | - | 9 | 3 | - | 1 | 14 | 5 | 9 | - | - | - | 1,800 | - |
| 雲溪社區發展協會(青雲里、清溪里) | - | - | 1 | - | 2 | - | 1 | 20 | 5 | 15 | 1 | - | - | 4,869 | - |
| 平和社區發展協會(平和里) | - | - | - | - | 1 | - | 1 | 34 | 8 | 26 | 1 | - | 6 | 668 | 1,200 |
| 安和社區發展協會(安和里) | - | - | - | - | 1 | - | - | - | - | - | - | - | - | - | - |
| 延壽社區發展協會(延壽里、延祿里) | - | - | - | - | 1 | - | - | - | - | - | - | - | - | - | - |
| 延和社區發展協會(延和里) | - | - | - | - | 1 | - | - | - | - | - | - | - | - | - | - |
| 延吉社區發展協會(延吉里) | - | - | - | 4 | 1 | - | 1 | 27 | 7 | 20 | 1 | - | - | 3,496 | - |
| 峰廷社區發展協會(峰廷里) | - | - | - | - | - | - | - | - | - | - | - | - | - | - | - |

資料來源：依據本公所轄內已成立社區發展協會所報工作概況資料審核彙編。

表4-1 新北市土城區推行社區發展工作概況（續6）

2. 民國110年（底）境內各協會推行社區發展工作概況

單位：個、戶、人

| 協會名稱 (里別) | 社區 戶數 | 社區 人口數 | 理監事人數 | | | | | | | | | | | |
|-----------------------|----------|-----------|-------|----|----|-----|---|---|---------------|----|----|----|---|---|
| | | | 合計 | | | 理事長 | | | 理事 (不含理事長) | | | 監事 | | |
| | | | 計 | 男 | 女 | 計 | 男 | 女 | 計 | 男 | 女 | 計 | 男 | 女 |
| 廷察社區發展協會 (廷察里、金城里) | 4,146 | 11,239 | 20 | 12 | 8 | 1 | - | 1 | 14 | 8 | 6 | 5 | 4 | 1 |
| 和化社區發展協會 (清和里、清化里) | 2,993 | 8,116 | 20 | 6 | 14 | 1 | 1 | - | 14 | 3 | 11 | 5 | 2 | 3 |
| 清水社區發展協會 (清水里、青山里) | 4,040 | 11,298 | 20 | 10 | 10 | 1 | 1 | - | 14 | 9 | 5 | 5 | - | 5 |
| 員信社區發展協會 (員信里) | 1,655 | 4,503 | 20 | 12 | 8 | 1 | - | 1 | 14 | 9 | 5 | 5 | 3 | 2 |
| 樂利社區發展協會 (樂利里) | 1,953 | 5,084 | 20 | 11 | 9 | 1 | 1 | - | 14 | 6 | 8 | 5 | 4 | 1 |
| 廣福社區發展協會 (廣福里) | 2,088 | 5,821 | 20 | 16 | 4 | 1 | 1 | - | 14 | 12 | 2 | 5 | 3 | 2 |
| 員林社區發展協會 (員林里) | 3,251 | 7,711 | 12 | 4 | 8 | 1 | 1 | - | 8 | 1 | 7 | 3 | 2 | 1 |
| 豐富社區發展協會 (永豐里、永富里) | 3,830 | 10,285 | 20 | 13 | 7 | 1 | 1 | - | 14 | 10 | 4 | 5 | 2 | 3 |
| 員福社區發展協會 (員福里) | 2,090 | 5,570 | 20 | 9 | 11 | 1 | 1 | - | 14 | 6 | 8 | 5 | 2 | 3 |
| 學府社區發展協會 (學府里) | 1,254 | 3,645 | 20 | 13 | 7 | 1 | - | 1 | 14 | 8 | 6 | 5 | 5 | - |
| 裕生社區發展協會 (裕生里) | 2,157 | 5,649 | 12 | 6 | 6 | 1 | 1 | - | 8 | 4 | 4 | 3 | 1 | 2 |
| 頂欣社區發展協會 (頂新里) | 1,277 | 3,150 | 20 | 8 | 12 | 1 | 1 | - | 14 | 3 | 11 | 5 | 4 | 1 |

資料來源：依據本公所轄內已成立社區發展協會所報工作概況資料審核彙編。

表4-1 新北市土城區推行社區發展工作概況 (續7)

2. 民國110年(底)境內各協會推行社區發展工作概況

單位：人、個、元、幢

| 協會名稱 (里別) | 社區發展協會會員數 | | | 設置 社區 生產 建設 基金 | 實際使用經費 | | | 社區活動中心 | | | |
|-----------------------|-----------|-----|-----|----------------------------|---------|-----------|-----------|--------|-----------------------|----|---------|
| | 合計 | 男 | 女 | | 合計 | 政府 補助款 | 社區 自籌款 | 合計 | 原建 (未 作修 擴建) | 新建 | 修擴 建 |
| 延寮社區發展協會 (延寮里、金城里) | 318 | 168 | 150 | - | - | - | - | - | - | - | - |
| 和化社區發展協會 (清和里、清化里) | 149 | 69 | 80 | - | 39,150 | - | 39,150 | - | - | - | - |
| 清水社區發展協會 (清水里、青山里) | 107 | 40 | 67 | 1 | 63,509 | - | 63,509 | - | - | - | - |
| 員信社區發展協會 (員信里) | 137 | 68 | 69 | - | - | - | - | - | - | - | - |
| 樂利社區發展協會 (樂利里) | 109 | 44 | 65 | - | - | - | - | - | - | - | - |
| 廣福社區發展協會 (廣福里) | 166 | 76 | 90 | 1 | 308,500 | 0 | 308,500 | - | - | - | - |
| 員林社區發展協會 (員林里) | 127 | 65 | 62 | - | - | - | - | - | - | - | - |
| 豐富社區發展協會 (永豐里、永富里) | 70 | 38 | 32 | - | - | - | - | - | - | - | - |
| 員福社區發展協會 (員福里) | 115 | 61 | 54 | - | - | - | - | - | - | - | - |
| 學府社區發展協會 (學府里) | 106 | 58 | 48 | - | 144,000 | 103,050 | 40,950 | - | - | - | - |
| 裕生社區發展協會 (裕生里) | 140 | 42 | 98 | - | 159,435 | 105,000 | 54,435 | - | - | - | - |
| 頂欣社區發展協會 (頂新里) | 167 | 112 | 55 | - | 212,839 | 199,314 | 13,525 | - | - | - | - |

資料來源：依據本公所轄內已成立社區發展協會所報工作概況資料審核彙編。

表4-1 新北市土城區推行社區發展工作概況（續完）

2. 民國110年（底）境內各協會推行社區發展工作概況

單位：人次、處、班、隊、人、期、受益人次

| 協會名稱 (里別) | 社區發展工作項目 | | | | | | | | | | | | | | |
|-----------------------|----------------------|----------------|---------------------|----------------|---------------------|----------------------------|--------|----|----------------------------|---------------|----------|-----------------|----------|-------|-----|
| | 教育訓練 | | 社區內部組織 | | | | | | 辦理 社區 照顧 關懷 據點 | 社區 圖書 室 | 社區 刊物 | 服務成果 | | | |
| | 辦理 社區 幹部 訓練 | 辦理社 區觀 摩 | 社區 長壽 俱樂 部 | 社區 成長 教室 | 社區 守望 相助 隊 | 社區 民俗 藝文 康樂 班隊 | 社區志願服務 | | | | | 福利服 務或活 動 | 其他 服務 | | |
| | | | | | | | 團隊 | 合計 | | | | | | 男 | 女 |
| 延寮社區發展協會 (延寮里、金城里) | - | - | - | - | 2 | - | - | - | - | - | - | - | - | - | - |
| 和化社區發展協會 (清和里、清化里) | - | - | - | - | 2 | - | 1 | 25 | 12 | 13 | - | - | - | - | - |
| 清水社區發展協會 (清水里、青山里) | - | - | - | - | 1 | - | - | - | - | - | - | - | - | - | - |
| 員信社區發展協會 (員信里) | - | - | - | - | 1 | - | - | - | - | - | - | - | - | - | - |
| 樂利社區發展協會 (樂利里) | - | - | - | - | 1 | - | - | - | - | - | - | - | - | - | - |
| 廣福社區發展協會 (廣福里) | - | - | - | - | 1 | - | - | - | - | - | - | - | - | - | - |
| 員林社區發展協會 (員林里) | - | - | - | - | - | - | - | - | - | - | - | - | - | - | - |
| 豐富社區發展協會 (永豐里、永富里) | - | - | - | - | 2 | - | - | - | - | - | - | - | - | - | - |
| 員福社區發展協會 (員福里) | - | - | - | - | 1 | - | - | - | - | - | - | - | - | - | - |
| 學府社區發展協會 (學府里) | - | - | - | 3 | 1 | - | - | - | - | - | - | - | - | 990 | - |
| 裕生社區發展協會 (裕生里) | - | - | - | 3 | 1 | - | 1 | 39 | 10 | 29 | 1 | - | - | 1,188 | - |
| 頂欣社區發展協會 (頂新里) | - | - | 1 | - | - | - | 1 | 46 | 12 | 34 | 1 | - | - | 3,981 | 240 |

資料來源：依據本公所轄內已成立社區發展協會所報工作概況資料審核彙編。

表4-2 新北市土城區社區發展協會會員人數

單位：人

| 年底別及 協會名稱 | 成立時間 | | 所在里 | 會員 | | |
|----------------|------|----|-----------------|--------------|--------------|--------------|
| | 年 | 月 | | 合計 | 男 | 女 |
| 民國100年底 | - | - | - | 6,462 | 3,362 | 3,100 |
| 民國101年底 | - | - | - | 6,127 | 3,052 | 3,075 |
| 民國102年底 | - | - | - | 5,933 | 2,966 | 2,967 |
| 民國103年底 | - | - | - | 5,736 | 2,801 | 2,935 |
| 民國104年底 | - | - | - | 5,718 | 2,895 | 2,823 |
| 民國105年底 | - | - | - | 5,692 | 2,881 | 2,811 |
| 民國106年底 | - | - | - | 5,751 | 2,885 | 2,866 |
| 民國107年底 | - | - | - | 5,794 | 2,904 | 2,890 |
| 民國108年底 | - | - | - | 5,794 | 2,904 | 2,890 |
| 民國109年底 | - | - | - | 5,717 | 2,857 | 2,860 |
| 民國110年底 | - | - | - | 5,308 | 2,422 | 2,886 |
| 媽祖田社區發展協會 | 83 | 1 | 祖田里 | 155 | 84 | 71 |
| 頂福社區發展協會 | 81 | 10 | 頂福里 | 283 | 132 | 151 |
| 頂埔社區發展協會 | 81 | 11 | 頂埔里 | 152 | 86 | 66 |
| 沛陵社區發展協會 | 81 | 11 | 沛陵里 | 154 | 62 | 92 |
| 永寧社區發展協會 | 81 | 12 | 永寧里 | 171 | 76 | 95 |
| 大安社區發展協會 | 81 | 10 | 大安里 | 294 | 138 | 156 |
| 土城社區發展協會 | 82 | 5 | 土城里 | 131 | 44 | 87 |
| 員仁社區發展協會 | 81 | 10 | 員仁里 | 238 | 60 | 178 |
| 瑞億社區發展協會 | 82 | 3 | 瑞興里、復興里 | 177 | 87 | 90 |
| 柑林社區發展協會 | 84 | 9 | 柑林里、學士里、中正里、明德里 | 63 | 40 | 23 |
| 埤林社區發展協會 | 82 | 10 | 埤林里、學成里、廣興里 | 122 | 44 | 78 |
| 雲溪社區發展協會 | 82 | 1 | 青雲里、清溪里 | 134 | 62 | 72 |
| 廷寮社區發展協會 | 81 | 11 | 廷寮里、金城里 | 318 | 168 | 150 |
| 和化社區發展協會 | 87 | 10 | 清和里、清化里 | 149 | 69 | 80 |
| 清水社區發展協會 | 81 | 11 | 清水里、青山里 | 107 | 40 | 67 |
| 豐富社區發展協會 | 95 | 10 | 永豐里、永富里 | 70 | 38 | 32 |
| 延壽社區發展協會 | 82 | 8 | 延壽里、延祿里 | 131 | 71 | 60 |
| 日和社區發展協會 | 81 | 11 | 日和里 | 140 | 64 | 76 |

資料來源：依據本區公所社會人文課所報資料彙編。

表4-2 新北市土城區社區發展協會會員人數(續)

單位：人

| 年底別及 協會名稱 | 成立時間 | | 所在里 | 會員 | | |
|--------------|------|----|-----|-----|-----|-----|
| | 年 | 月 | | 合計 | 男 | 女 |
| 日新社區發展協會 | 87 | 10 | 日新里 | 99 | 49 | 50 |
| 貨饒社區發展協會 | 87 | 10 | 貨饒里 | 119 | 55 | 64 |
| 平和社區發展協會 | 82 | 9 | 平和里 | 96 | 33 | 63 |
| 員信社區發展協會 | 91 | 7 | 員信里 | 137 | 68 | 69 |
| 樂利社區發展協會 | 91 | 11 | 樂利里 | 109 | 44 | 65 |
| 廣福社區發展協會 | 92 | 7 | 廣福里 | 166 | 76 | 90 |
| 員林社區發展協會 | 93 | 9 | 員林里 | 127 | 65 | 62 |
| 安和社區發展協會 | 82 | 3 | 安和里 | 83 | 31 | 52 |
| 員福社區發展協會 | 95 | 10 | 員福里 | 115 | 61 | 54 |
| 學府社區發展協會 | 95 | 11 | 學府里 | 106 | 58 | 48 |
| 裕生社區發展協會 | 96 | 1 | 裕生里 | 140 | 42 | 98 |
| 頂欣社區發展協會 | 97 | 5 | 頂新里 | 167 | 112 | 55 |
| 延和社區發展協會 | 87 | 11 | 延和里 | 120 | 59 | 61 |
| 延吉社區發展協會 | 84 | 9 | 延吉里 | 181 | 67 | 114 |
| 峯廷社區發展協會 | 84 | 12 | 峯廷里 | 246 | 130 | 116 |
| 埤塘社區發展協會 | 82 | 12 | 埤塘里 | 174 | 70 | 104 |
| 長風社區發展協會 | 81 | 11 | 長風里 | 134 | 37 | 97 |

資料來源：依據本區公所社會人文課所報資料彙編。

表4-3 新北市土城區公所輔導市民以工代賑臨時工作概況

單位：人、人次、天、元

| 年別 及 月別 | 登記人數 | 社會局 核配人次 | 符合人數 | | | 實發 工作人數 | 實發 工作天數 | 實發 代賑金額 |
|---------------|-----------|-------------|-----------|-----------|-----------|------------|---------------|------------------|
| | | | 合計 | 男 | 女 | | | |
| 民國100年 | 3 | 3 | 3 | 1 | 2 | 3 | 827.50 | 661,300 |
| 民國101年 | 3 | 3 | 3 | 1 | 2 | 3 | 821.50 | 657,100 |
| 民國102年 | 3 | 3 | 3 | - | 3 | 3 | 6,357.00 | 692,913 |
| 民國103年 | 3 | 3 | 3 | - | 3 | 3 | 814.00 | 748,535 |
| 民國104年 | 35 | 36 | 35 | - | 35 | 35 | 764.00 | 717,261 |
| 民國105年 | 26 | 28 | 26 | - | 26 | 26 | 557.25 | 530,934 |
| 民國106年 | 26 | 27 | 26 | - | 26 | 26 | 553.91 | 576,271 |
| 民國107年 | 36 | 36 | 36 | - | 36 | 36 | 765.40 | 838,488 |
| 民國108年 | 37 | 37 | 37 | 1 | 36 | 37 | 745.65 | 963,638 |
| 民國109年 | 48 | 48 | 48 | 12 | 36 | 48 | 1013.75 | 1,291,380 |
| 民國110年 | 48 | 48 | 48 | 12 | 36 | 48 | 957.28 | 1,353,772 |
| 1月 | 4 | 4 | 4 | 1 | 3 | 4 | 83.63 | 119,110 |
| 2月 | 4 | 4 | 4 | 1 | 3 | 4 | 63.25 | 92,982 |
| 3月 | 4 | 4 | 4 | 1 | 3 | 4 | 78.13 | 109,351 |
| 4月 | 4 | 4 | 4 | 1 | 3 | 4 | 81.88 | 115,361 |
| 5月 | 4 | 4 | 4 | 1 | 3 | 4 | 81.75 | 115,201 |
| 6月 | 4 | 4 | 4 | 1 | 3 | 4 | 76.88 | 108,961 |
| 7月 | 4 | 4 | 4 | 1 | 3 | 4 | 85.00 | 119,361 |
| 8月 | 4 | 4 | 4 | 1 | 3 | 4 | 77.63 | 109,921 |
| 9月 | 4 | 4 | 4 | 1 | 3 | 4 | 77.50 | 109,761 |
| 10月 | 4 | 4 | 4 | 1 | 3 | 4 | 78.50 | 111,041 |
| 11月 | 4 | 4 | 4 | 1 | 3 | 4 | 87.00 | 121,921 |
| 12月 | 4 | 4 | 4 | 1 | 3 | 4 | 86.13 | 120,801 |

資料來源：依據本區公所社會人文課所報資料彙編。

表4-4 新北市土城區社會福利及救濟概況

單位：人次、元

| 年別 及季別 | 中低收入老人生活津貼 | 低收入戶 喪葬補助 | | 身心障礙者 生活補助 | | 身心障礙者日間照顧及住 宿式照顧費用補助 | |
|---------------|--------------|--------------|----------------|---------------|--------------------|-------------------------|-------------------|
| | 申請 人次 | 發放 人次 | 金額 | 發放 人次 | 金額 | 發放 人次 | 金額 |
| 民國100年 | 388 | 21 | 630,000 | 3,137 | - | 285 | - |
| 民國101年 | 483 | 29 | 870,000 | 3,188 | - | 367 | - |
| 民國102年 | 534 | 25 | 750,000 | 3,082 | - | 442 | - |
| 民國103年 | 643 | 9 | 720,000 | 38,958 | 185,091,500 | 1,689 | - |
| 民國104年 | 722 | 12 | 360,000 | 40,037 | 189,909,800 | 2,014 | - |
| 民國105年 | 814 | 18 | 540,000 | 38,333 | 187,506,992 | 2,205 | - |
| 民國106年 | 898 | 8 | 240,000 | 37,903 | 185,012,242 | 6,377 | 91,204,272 |
| 民國107年 | 1,041 | 9 | 270,000 | 37,578 | 181,976,988 | 7,465 | 103,367,774 |
| 民國108年 | 1,284 | 17 | 505,000 | 37,893 | 183,016,377 | 6,537 | 89,368,790 |
| 民國109年 | 1,591 | 14 | 420,000 | 40,173 | 204,458,378 | 5,918 | 80,088,092 |
| 民國110年 | 1,719 | 10 | 298,500 | 41,559 | 213,322,132 | 6,393 | 86,049,446 |
| 第 1 季 | 1,428 | 5 | 148,500 | 10,163 | 52,165,448 | 1,705 | 23,267,354 |
| 第 2 季 | 93 | 2 | 60,000 | 10,413 | 53,450,481 | 1,663 | 21,950,528 |
| 第 3 季 | 135 | 2 | 60,000 | 10,452 | 53,649,596 | 1,571 | 21,286,675 |
| 第 4 季 | 63 | 1 | 30,000 | 10,531 | 54,056,607 | 1,454 | 19,544,889 |

資料來源：依據本區公所社會人文課辦理各項社會福利及救濟工作登記資料及新北市政府社會局資料彙編。

表4-4 新北市土城區社會福利及救濟概況（續）

單位：人次、元

| 年別 及季別 | 身心障礙者 生活輔助器具補助 | | 急難救助 | | 其 他 | | |
|-----------|-------------------|-----------|----------|-----------|-----|---------|-----|
| | 發放 人次 | 金額 | 發放 人次 | 金額 | 現 金 | 實 物 | 衣 服 |
| 民國100年 | 429 | - | 262 | 4,204,500 | - | - | - |
| 民國101年 | 435 | - | 288 | 3,070,127 | - | - | - |
| 民國102年 | 480 | - | 316 | 3,350,934 | - | - | - |
| 民國103年 | 356 | - | 233 | 6,780,808 | - | - | - |
| 民國104年 | 274 | - | 235 | 6,654,000 | - | - | - |
| 民國105年 | 281 | - | 163 | 5,911,500 | - | - | - |
| 民國106年 | 840 | 6,462,224 | 126 | 4,665,000 | - | 5,950 | - |
| 民國107年 | 840 | 6,462,224 | 123 | 5,164,500 | - | 2,119 | - |
| 民國108年 | 764 | 6,448,306 | 98 | 4,908,000 | - | 116,160 | - |
| 民國109年 | 771 | 6,987,670 | 119 | 3,905,000 | - | 2,285 | - |
| 民國110年 | 611 | 5,772,332 | 98 | 848,500 | - | 2,220 | - |
| 第 1 季 | 179 | 1,607,400 | 24 | 208,000 | - | 552 | - |
| 第 2 季 | 184 | 1,748,882 | 24 | 191,500 | - | 522 | - |
| 第 3 季 | 116 | 1,116,700 | 31 | 298,000 | - | 566 | - |
| 第 4 季 | 132 | 1,299,350 | 19 | 151,000 | - | 580 | - |

資料來源：依據本區公所社會人文課辦理各項社會福利及救濟工作登記資料及新北市政府社會局資料彙編。

表4-5 新北市土城區低收入戶數及人數按身分別分

1. 按季別分

單位：戶、人

| 年底別 及 季底別 | 低 收 入 戶 | | | | | | | |
|-----------------------|--------------|--------------|----------|----------|-----------|------------|--------------|--------------|
| | 總 計 | | 第 1 款 | | 第 2 款 | | 第 3 款 | |
| | 戶數 | 人口數 | 戶數 | 人口數 | 戶數 | 人口數 | 戶數 | 人口數 |
| 民國100年底 | 1,394 | 3,837 | 11 | 14 | 186 | 437 | 1,199 | 3,386 |
| 民國101年底 | 1,394 | 106 | - | - | - | - | 28 | 106 |
| 民國102年底 | 2,599 | 7,030 | 20 | 25 | 236 | 554 | 2,343 | 6,451 |
| 民國103年底 | 1,525 | 4,144 | 10 | 13 | 117 | 262 | 1,398 | 3,869 |
| 民國104年底 | 1,590 | 4,254 | 7 | 9 | 108 | 235 | 1,475 | 4,010 |
| 民國105年底 | 1,448 | 3,766 | 4 | 4 | 104 | 224 | 1,340 | 3,538 |
| 民國106年底 | 1,249 | 3,154 | 4 | 4 | 96 | 190 | 1,149 | 2,960 |
| 民國107年底 | 1,149 | 2,792 | 5 | 5 | 96 | 188 | 1,048 | 2,599 |
| 民國108年底 | 1,096 | 2,377 | 6 | 6 | 93 | 173 | 997 | 2,198 |
| 民國109年底 | 1,130 | 2,497 | 4 | 4 | 84 | 167 | 1,042 | 2,326 |
| 民國110年底 | 1,106 | 2,369 | 4 | 4 | 95 | 174 | 1,007 | 2,191 |
| 第 1 季 底 (3 月 底) | 1,020 | 2,210 | 3 | 3 | 93 | 172 | 924 | 2,035 |
| 第 2 季 底 (6 月 底) | 1,055 | 2,272 | 4 | 4 | 94 | 173 | 957 | 2,095 |
| 第 3 季 底 (9 月 底) | 1,080 | 2,294 | 4 | 4 | 95 | 174 | 981 | 2,116 |
| 第 4 季 底 (12 月 底) | 1,106 | 2,369 | 4 | 4 | 95 | 174 | 1,007 | 2,191 |

資料來源：土城區公所社會人文課。

表4-5 新北市土城區低收入戶數及人數按身分別分 (續1)

2. 按里別分

單位：戶、人

| 年底別 及里別 | 低 收 入 戶 | | | | | | | |
|------------|---------|-------|-------|-----|-------|-----|-------|-------|
| | 總 計 | | 第 1 款 | | 第 2 款 | | 第 3 款 | |
| | 戶數 | 人口數 | 戶數 | 人口數 | 戶數 | 人口數 | 戶數 | 人口數 |
| 民國110年底 | 1,106 | 2,369 | 4 | 4 | 95 | 174 | 1,007 | 2,191 |
| 土城里 | 16 | 31 | - | - | 3 | 3 | 13 | 28 |
| 大安里 | 30 | 62 | - | - | 3 | 3 | 27 | 59 |
| 中正里 | 6 | 20 | - | - | - | - | 6 | 20 |
| 日和里 | 32 | 69 | - | - | - | - | 32 | 69 |
| 日新里 | 27 | 66 | - | - | 1 | 3 | 26 | 63 |
| 平和里 | 28 | 59 | - | - | 1 | 1 | 27 | 58 |
| 永富里 | 23 | 56 | - | - | 6 | 16 | 17 | 40 |
| 永寧里 | 40 | 85 | - | - | 4 | 7 | 36 | 78 |
| 永豐里 | 15 | 34 | - | - | 1 | 1 | 14 | 33 |
| 安和里 | 24 | 52 | - | - | 2 | 2 | 22 | 50 |
| 延寮里 | 24 | 62 | - | - | 1 | 1 | 23 | 61 |
| 沛陵里 | 24 | 55 | - | - | 1 | 1 | 23 | 54 |
| 延吉里 | 28 | 55 | - | - | 3 | 5 | 25 | 50 |
| 延和里 | 32 | 71 | 1 | 1 | 1 | 1 | 30 | 69 |
| 延祿里 | 23 | 58 | - | - | 1 | 4 | 22 | 54 |
| 延壽里 | 26 | 43 | 1 | 1 | 2 | 3 | 23 | 39 |
| 明德里 | 11 | 19 | - | - | - | - | 11 | 19 |
| 金城里 | 19 | 38 | - | - | 2 | 2 | 17 | 36 |
| 長風里 | 6 | 15 | - | - | 1 | 1 | 5 | 14 |
| 青山里 | 22 | 49 | - | - | - | - | 22 | 49 |
| 青雲里 | 15 | 24 | - | - | 2 | 2 | 13 | 22 |
| 柑林里 | 14 | 37 | - | - | 4 | 10 | 10 | 27 |
| 員仁里 | 27 | 67 | 1 | 1 | 4 | 8 | 22 | 58 |
| 員林里 | 25 | 43 | - | - | 2 | 4 | 23 | 39 |
| 員信里 | 21 | 42 | - | - | 1 | 1 | 20 | 41 |
| 員福里 | 23 | 50 | - | - | - | - | 23 | 50 |
| 峯廷里 | 39 | 87 | - | - | 4 | 9 | 35 | 78 |
| 祖田里 | 15 | 25 | - | - | - | - | 15 | 25 |
| 埤林里 | 22 | 43 | - | - | 6 | 13 | 16 | 30 |
| 埤塘里 | 81 | 111 | - | - | 4 | 5 | 77 | 106 |
| 清化里 | 13 | 31 | - | - | 2 | 2 | 11 | 29 |
| 清水里 | 41 | 94 | - | - | 4 | 5 | 37 | 89 |

資料來源：土城區公所社會人文課。

表4-5 新北市土城區低收入戶數及人數按身分別分（續完）

2. 按里別分

單位：戶、人

| 年底別 及里別 | 低 收 入 戶 | | | | | | | |
|------------|---------|-----|-------|-----|-------|-----|-------|-----|
| | 總 計 | | 第 1 款 | | 第 2 款 | | 第 3 款 | |
| | 戶數 | 人口數 | 戶數 | 人口數 | 戶數 | 人口數 | 戶數 | 人口數 |
| 清和里 | 38 | 76 | - | - | 2 | 4 | 36 | 72 |
| 清溪里 | 31 | 74 | - | - | - | - | 31 | 74 |
| 貨饒里 | 26 | 72 | - | - | 1 | 4 | 25 | 68 |
| 頂埔里 | 27 | 60 | - | - | 4 | 7 | 23 | 53 |
| 頂新里 | 8 | 30 | - | - | 1 | 6 | 7 | 24 |
| 頂福里 | 47 | 98 | - | - | 8 | 17 | 39 | 81 |
| 復興里 | 27 | 64 | 1 | 1 | 3 | 3 | 23 | 60 |
| 瑞興里 | 13 | 29 | - | - | 3 | 5 | 10 | 24 |
| 裕生里 | 20 | 52 | - | - | 3 | 8 | 17 | 44 |
| 廣福里 | 9 | 20 | - | - | 1 | 3 | 8 | 17 |
| 廣興里 | 12 | 21 | - | - | - | - | 12 | 21 |
| 樂利里 | 17 | 38 | - | - | 1 | 1 | 16 | 37 |
| 學士里 | 12 | 22 | - | - | - | - | 12 | 22 |
| 學成里 | 9 | 22 | - | - | 1 | 2 | 8 | 20 |
| 學府里 | 18 | 38 | - | - | 1 | 1 | 17 | 37 |

資料來源：土城區公所社會人文課。

表4-6 新北市土城區辦理急難救助概況

1. 救助人次

單位：人次

| 年別 及 性別 | 急 難 | | | | | | 意 外 | |
|---------------|-----|-------------|-------------------------------------|--|-------------------------------------|-------------------|-----|---------------------------|
| | 合 計 | 死亡無力 殮葬者 | 遭受意外 傷害或罹 患重病致 生活陷於 困境者 | 負家庭主 要生計責 任且無法 工作致生 活陷於困 境者 | 財產或存 款未能及 時運用致 生活陷於 困境者 | 其他遭遇 重大變故 者 | 合 計 | 戶內人口 發生意外 事故致死 者 |
| 民國100年 | 283 | 37 | 182 | 63 | - | 1 | - | - |
| 民國101年 | 312 | 38 | 174 | 70 | - | 30 | - | - |
| 民國102年 | 314 | 54 | 119 | 137 | 4 | - | - | - |
| 民國103年 | 233 | 51 | 99 | 83 | - | - | - | - |
| 民國104年 | 247 | 32 | 31 | 184 | - | - | - | - |
| 民國105年 | 163 | 32 | 80 | 51 | - | - | - | - |
| 民國106年 | 134 | 14 | 93 | 22 | 1 | 4 | 2 | 2 |
| 民國107年 | 107 | 14 | 71 | 19 | - | 3 | 23 | 23 |
| 民國108年 | 75 | 19 | 48 | 8 | - | - | 25 | 25 |
| 民國109年 | 158 | 26 | 78 | 53 | - | 1 | 19 | 19 |
| 民國110年 | 42 | 20 | 10 | 10 | - | 2 | 22 | 22 |
| 男 | 28 | 12 | 9 | 6 | - | 1 | 8 | 8 |
| 女 | 14 | 8 | 1 | 4 | - | 1 | 14 | 14 |

資料來源：依據本公所社會人文課所報資料彙編。

表4-6 新北市土城區辦理急難救助概況(續)

2. 救助金額

單位：元

| 年別 | 急 難 | | | | | | 意 外 | |
|--------|-----------|-------------|-------------------------------------|--|-------------------------------------|-------------------|-----------|---------------------------|
| | 合 計 | 死亡無力 殮葬者 | 遭受意外 傷害或罹 患重病致 生活陷於 困境者 | 負家庭主 要生計責 任且無法 工作致生 活陷於困 境者 | 財產或存 款未能及 時運用致 生活陷於 困境者 | 其他遭遇 重大變故 者 | 合 計 | 戶內人口 發生意外 事故致死 者 |
| 民國100年 | 4,834,500 | 852,000 | 3,494,000 | 486,500 | - | 2,000 | - | - |
| 民國101年 | 8,884,000 | 1,033,000 | 2,122,000 | 529,000 | - | 5,200,000 | - | - |
| 民國102年 | 3,339,788 | 1,075,000 | 693,000 | 1,506,788 | 65,000 | - | - | - |
| 民國103年 | 6,780,808 | 5,390,000 | 1,012,000 | 378,808 | - | - | - | - |
| 民國104年 | 7,014,000 | 560,000 | 4,650,000 | 1,804,000 | - | - | - | - |
| 民國105年 | 5,911,500 | 695,000 | 4,692,500 | 524,000 | - | - | - | - |
| 民國106年 | 4,905,000 | 300,000 | 4,436,000 | 114,000 | 3,000 | 52,000 | 300,000 | 300,000 |
| 民國107年 | 1,184,500 | 320,000 | 698,500 | 121,000 | - | 45,000 | 300,000 | 300,000 |
| 民國108年 | 933,000 | 465,000 | 426,000 | 42,000 | - | - | 4,100,000 | 4,100,000 |
| 民國109年 | 1,365,000 | 440,000 | 576,000 | 341,000 | - | 8,000 | 2,850,000 | 2,850,000 |
| 民國110年 | 495,000 | 368,500 | 62,500 | 46,000 | - | 18,000 | 3,650,000 | 3,650,000 |

資料來源：依據本公所社會人文課所報資料彙編。

表4-7 新北市土城區遭受災害救助情形

單位：所、人

| 年別 及 災害種類 | 災害發生日期 | 收容所 | | 受災人數 | | | |
|-----------------|-----------|-----|-------------|------|----|----|----|
| | | 所數 | 臨時收容 災民數 | 死亡 | 失蹤 | 重傷 | 其他 |
| 民國100年 | — | — | — | — | — | — | — |
| 民國101年 | — | — | — | 1 | — | — | — |
| 民國102年 | — | — | 29 | — | — | — | 20 |
| 民國103年 | — | — | — | 1 | — | — | 8 |
| 民國104年 | — | — | — | 1 | — | 1 | — |
| 民國105年 | — | — | — | — | — | — | — |
| 民國106年 | — | — | — | 2 | — | — | — |
| 民國107年 | — | — | — | — | — | — | — |
| 民國108年 | — | — | — | — | — | 1 | — |
| 民國109年 | — | — | — | — | — | — | — |
| 民國110年 | — | — | — | — | — | — | — |
| 火災 | 110.09.24 | — | — | — | — | — | — |
| 火災 | 110.09.22 | — | — | — | — | — | — |

資料來源：依據本公所社會人文課依當季各災害情形彙編。

表4-7 新北市土城區遭受災害救助情形（續）

單位：戶、人、元

| 年別 及 災害種類 | 住屋毀損安遷救助 | | | | 財物受損 影響生計者 | | 救助金額 | | |
|-----------------|----------|------|-----|-----|---------------|------|-----------|-----------|----|
| | 戶別 | | 身分別 | | | | 總計 | 現金 | 實物 |
| | 一般戶 | 原住民戶 | 一般 | 原住民 | 一般戶 | 原住民戶 | | | |
| 民國100年 | 3 | - | 7 | - | - | - | 120,000 | 120,000 | - |
| 民國101年 | 54 | - | 197 | - | - | - | 1,220,000 | 1,220,000 | - |
| 民國102年 | 6 | - | 15 | - | 3 | - | 330,000 | 330,000 | - |
| 民國103年 | 2 | - | 8 | - | - | - | 360,000 | 360,000 | - |
| 民國104年 | 5 | - | 11 | - | - | - | 520,000 | 520,000 | - |
| 民國105年 | 1 | - | 5 | - | - | - | 100,000 | 100,000 | - |
| 民國106年 | - | - | - | - | - | - | 400,000 | 400,000 | - |
| 民國107年 | 2 | - | 4 | - | - | - | 80,000 | 80,000 | - |
| 民國108年 | 2 | - | 3 | - | - | - | 160,000 | 160,000 | - |
| 民國109年 | 5 | - | 10 | - | - | - | 200,000 | 200,000 | - |
| 民國110年 | 2 | - | 6 | - | - | - | 120,000 | 120,000 | - |
| 火災 | 1 | - | 4 | - | - | - | 80,000 | 80,000 | - |
| 火災 | 1 | - | 2 | - | - | - | 40,000 | 40,000 | - |

資料來源：依據本公所社會人文課依當季各災害情形彙編。

表4-8 新北市土城區身心障礙者人數

單位：人

| 年底別 及 等級別 | 總 計 | 視 覺 障 者 | 聽 覺 機 障 者 | 平 衡 機 障 者 | 聲 音 機 或 語 障 者 | 肢 體 障 者 | 智 能 障 者 | 重 要 器 官 失 能 者 | 顏 面 損 傷 者 |
|-----------------|--------|------------------|-----------------------|-----------------------|---------------------------------|------------------|------------------|---------------------------------|-----------------------|
| 民國100年底 | 8,608 | 413 | 855 | 40 | 99 | 3,052 | 790 | 1,059 | 37 |
| 民國101年底 | 8,698 | 421 | 857 | 43 | 96 | 3,028 | 794 | 1,102 | 37 |
| 民國102年底 | 8,939 | 449 | 869 | 35 | 106 | 3,080 | 808 | 1,159 | 33 |
| 民國103年底 | 9,223 | 461 | 850 | 34 | 109 | 3,129 | 806 | 1,234 | 32 |
| 民國104年底 | 9,378 | 466 | 863 | 30 | 112 | 3,068 | 822 | 1,270 | 37 |
| 民國105年底 | 9,618 | 482 | 887 | 28 | 120 | 3,077 | 820 | 1,322 | 40 |
| 民國106年底 | 9,842 | 468 | 910 | 30 | 117 | 3,087 | 831 | 1,428 | 42 |
| 民國107年底 | 9,900 | 477 | 910 | 30 | 121 | 3,060 | 841 | 1,389 | 40 |
| 民國108年底 | 9,989 | 481 | 944 | 26 | 124 | 3,051 | 834 | 1,385 | 41 |
| 民國109年底 | 10,125 | 482 | 973 | 25 | 112 | 3,060 | 852 | 1,413 | 42 |
| 民國110年底 | 10,221 | 476 | 1,008 | 25 | 115 | 3,024 | 861 | 1,406 | 41 |
| 輕 度 | 4,181 | 137 | 539 | 21 | 66 | 1,576 | 412 | 433 | 20 |
| 中 度 | 3,086 | 121 | 282 | 3 | 28 | 1,053 | 316 | 190 | 19 |
| 重 度 | 1,725 | 218 | 187 | 1 | 21 | 355 | 90 | 82 | 2 |
| 極 重 度 | 1,229 | - | - | - | - | 40 | 43 | 701 | - |

資料來源：依據本區公所社會人文課所報資料彙編。

表4-8 新北市土城區身心障礙者人數(續)

單位：人

| 年底別 及 等級別 | 植 物 人 | 失 智 症 者 | 自 閉 症 者 | 慢 性 精 神 病 患 者 | 多 重 障 礙 者 | 頑 性 (難 治 型) 癲 癇 症 者 | 因 罕 見 疾 病 而 致 身 心 功 能 障 礙 者 | 其 他 | 新 制 類 別 無 應 對 類 者 | 類 法 舊 別 |
|-----------------|-------|------------|------------|---------------------|--------------|-----------------------------|---|-----|-------------------------|------------|
| 民國100年底 | 50 | 190 | 115 | 877 | 976 | 34 | 21 | - | - | |
| 民國101年底 | 47 | 204 | 133 | 898 | 975 | 36 | 27 | - | - | |
| 民國102年底 | 44 | 238 | 150 | 935 | 979 | 26 | 28 | - | - | |
| 民國103年底 | 45 | 264 | 159 | 961 | 1,023 | 27 | 24 | - | 65 | |
| 民國104年底 | 51 | 262 | 172 | 977 | 1,087 | 33 | 22 | 37 | 69 | |
| 民國105年底 | 46 | 314 | 176 | 982 | 1,109 | 31 | 22 | 41 | 121 | |
| 民國106年底 | 43 | 323 | 182 | 1,020 | 1,137 | 29 | 21 | 42 | 132 | |
| 民國107年底 | 32 | 358 | 208 | 1,077 | 1,131 | 32 | 19 | 44 | 131 | |
| 民國108年底 | 30 | 371 | 221 | 1,067 | 1,175 | 33 | 18 | 47 | 141 | |
| 民國109年底 | 23 | 408 | 258 | 1,077 | 1,166 | 30 | 19 | 48 | 137 | |
| 民國110年底 | 24 | 422 | 281 | 1,100 | 1,182 | 33 | 17 | 46 | 160 | |
| 輕 度 | - | 161 | 216 | 378 | 38 | 33 | 7 | 14 | 130 | |
| 中 度 | - | 139 | 43 | 507 | 342 | - | 2 | 15 | 26 | |
| 重 度 | - | 105 | 18 | 205 | 419 | - | 7 | 11 | 4 | |
| 極 重 度 | 24 | 17 | 4 | 10 | 383 | - | 1 | 6 | - | |

資料來源：依據本區公所社會人文課所報資料彙編。

伍、經建

表5-1 新北市土城區鄰里工程施工概況

1. 歷年鄰里工程施工概況

單位：件、元、平方公尺、立方公尺

| 年別 | 件數 | 總工程費 | 工 程 名 稱 | | | | | | | |
|--------|-----|------------------|-----------|---------------|-------|-----------|-----------|------------|-------|-----------|
| | | | 瀝青路面 | | 混凝土路面 | | 瀝青混凝土路面修補 | | 打除混凝土 | |
| | | | 數量 | 工程費 | 數量 | 工程費 | 數量 | 工程費 | 數量 | 工程費 |
| 民國100年 | 111 | 2,805,548,200.00 | 23,855.59 | 8,665,845 | - | - | - | - | - | - |
| 民國101年 | ... | 51,139,630.00 | 82,523.00 | 33,009,244 | - | - | 27,397 | 10,606,611 | - | - |
| 民國102年 | 144 | 31,149,744.00 | 76,870.38 | 26,933,994 | - | - | - | - | - | - |
| 民國103年 | 191 | 34,838,447.00 | 68,163.59 | 29,259,571 | 754 | 1,293,380 | - | - | - | - |
| 民國104年 | 150 | 35,589,625.00 | 73,676.00 | 29,363,771 | - | - | - | - | - | - |
| 民國105年 | 208 | 31,853,794.00 | 59,393.00 | 22,050,012 | - | - | 5,303 | 1,974,328 | - | - |
| 民國106年 | 150 | 41,524,787.56 | 96,026.00 | 38,370,729 | - | - | - | - | - | - |
| 民國107年 | 219 | 40,618,822.59 | 75,334.87 | 38,973,775 | - | - | - | - | - | - |
| 民國108年 | 871 | 49,240,207.28 | 61,282.07 | 28,748,073 | - | - | 2,362 | 1,157,933 | 440 | 440,000 |
| 民國109年 | 469 | 44,495,591.44 | 41,722.15 | 25,259,392 | - | - | 3,974 | 1,197,901 | 3,476 | 2,251,541 |
| 民國110年 | 313 | 65,141,185.85 | 53,341.29 | 32,493,991.85 | - | - | 1,960.98 | 4,213,803 | - | - |

資料來源：土城區公所工務課。

表5-1 新北市土城區鄰里工程施工概況(續1)

1. 歷年鄰里工程施工概況

單位：公尺、元

| 年別 | 工 程 名 稱 | | | | | | | | | |
|--------|---------|-----------|---------|-----------|--------|-----------|----|--------|--------|------------|
| | 新建水溝 | | 整修水溝 | | 擋土牆 | | 護欄 | | 其他 | |
| | 數量 | 工程費 | 數量 | 工程費 | 數量 | 工程費 | 數量 | 工程費 | 數量 | 工程費 |
| 民國100年 | 8 | 54,620 | 260.40 | 588,069 | - | - | - | - | - | - |
| 民國101年 | - | - | 1050.00 | 4,717,000 | 124 | 2,635,661 | 20 | 60,000 | - | - |
| 民國102年 | 179 | 901,500 | 458.50 | 3,314,250 | - | - | - | - | - | - |
| 民國103年 | 220 | 1,432,377 | 683.00 | 2,390,500 | 24 | 462,619 | - | - | - | - |
| 民國104年 | 250 | 2,287,814 | 312.00 | 2,895,656 | 23 | 1,042,384 | - | - | - | - |
| 民國105年 | 121.90 | 816,482 | 357.90 | 2,776,833 | - | - | - | - | - | - |
| 民國106年 | 175.90 | 1,107,697 | 274.00 | 2,046,362 | - | - | - | - | - | - |
| 民國107年 | 241.00 | 689,735 | 226.22 | 587,875 | - | - | - | - | 346.31 | 367,437 |
| 民國108年 | 443.15 | 3,550,194 | 926.50 | 7,272,667 | 74 | 3,259,707 | - | - | 792.00 | 4,811,633 |
| 民國109年 | 344.00 | 1,720,000 | 1011.30 | 6,391,112 | - | - | - | - | 223.74 | 7,675,646 |
| 民國110年 | 263.33 | 6,659,897 | 853.40 | 4,671,343 | 269.80 | 4,314,004 | - | - | 718.00 | 12,788,147 |

資料來源：土城區公所工務課。

表5-1 新北市土城區鄰里工程施工概況(續2)

2. 民國110年境內各里鄰里工程施工概況

單位：件、元、平方公尺、立方公尺

| 里別 | 件數 | 總工程費 | 工程名稱 | | | | | | | |
|-----|----|--------------|----------|--------------|-------|-----|-----------|--------------|-------|-----|
| | | | 瀝青路面 | | 混凝土路面 | | 瀝青混凝土路面修補 | | 打除混凝土 | |
| | | | 數量 | 工程費 | 數量 | 工程費 | 數量 | 工程費 | 數量 | 工程費 |
| 土城里 | 2 | 309,448.00 | - | - | - | - | - | - | - | - |
| 大安里 | 16 | 3,329,022.92 | 3,867.85 | 1,861,750.92 | - | - | 555.48 | 1,193,630.00 | - | - |
| 中正里 | 3 | 1,043,429.00 | - | - | - | - | - | - | - | - |
| 日和里 | 4 | 1,651,023.61 | 1,201.20 | 578,185.61 | - | - | 276.33 | 593,785.00 | - | - |
| 日新里 | 3 | 1,017,786.81 | 1,174.93 | 565,540.81 | - | - | - | - | - | - |
| 平和里 | 2 | 1,347,242.00 | 1,900.59 | 1,341,766.00 | - | - | - | - | - | - |
| 永富里 | 5 | 1,412,420.00 | 1,560.38 | 1,407,616.00 | - | - | - | - | - | - |
| 永寧里 | 26 | 4,626,002.62 | 2,622.85 | 1,262,482.62 | - | - | 705.58 | 1,516,168.00 | - | - |
| 永豐里 | 4 | 1,508,557.00 | 1,487.36 | 1,234,945.00 | - | - | - | - | - | - |
| 安和里 | 1 | 1,286,889.00 | 1,080.83 | 1,286,889.00 | - | - | - | - | - | - |
| 延寮里 | 17 | 4,174,319.00 | 2,124.44 | 1,992,514.00 | - | - | - | - | - | - |
| 沛陵里 | 2 | 355,522.00 | - | - | - | - | - | - | - | - |
| 延吉里 | 27 | 6,441,143.00 | 3,676.03 | 2,971,901.00 | - | - | - | - | - | - |
| 延和里 | 3 | 1,898,325.00 | 1,950.19 | 1,360,995.00 | - | - | - | - | - | - |
| 延祿里 | - | - | - | - | - | - | - | - | - | - |
| 延壽里 | 2 | 454,817.00 | 429.33 | 176,670.00 | - | - | - | - | - | - |
| 明德里 | 3 | 658,846.28 | 501.70 | 241,488.28 | - | - | - | - | - | - |
| 金城里 | 3 | 1,054,343.00 | 183.88 | 89,598.00 | - | - | - | - | - | - |
| 長風里 | 3 | 793,359.00 | - | - | - | - | - | - | - | - |
| 青山里 | 5 | 1,589,549.00 | 1,727.18 | 1,454,075.00 | - | - | - | - | - | - |
| 青雲里 | 3 | 766,496.59 | 1,402.10 | 700,201.59 | - | - | - | - | - | - |
| 柑林里 | 11 | 1,845,225.72 | 998.30 | 480,521.72 | - | - | - | - | - | - |
| 員仁里 | 2 | 654,884.00 | - | - | - | - | 147.22 | 316,350.00 | - | - |
| 員林里 | 25 | 3,328,202.46 | 4,579.45 | 2,204,272.46 | - | - | - | - | - | - |
| 員信里 | 3 | 528,113.39 | 300.89 | 144,830.39 | - | - | - | - | - | - |
| 員福里 | 18 | 1,394,584.42 | 941.51 | 453,186.42 | - | - | 147.22 | 316,350.00 | - | - |
| 峯廷里 | - | - | - | - | - | - | - | - | - | - |
| 祖田里 | 17 | 2,001,826.45 | 3,882.13 | 1,868,624.45 | - | - | - | - | - | - |
| 埤林里 | 2 | 591,518.00 | - | - | - | - | - | - | - | - |
| 埤塘里 | 15 | 2,653,358.00 | 4,211.79 | 2,027,303.00 | - | - | - | - | - | - |
| 清化里 | 16 | 3,394,769.42 | 2,909.56 | 1,215,667.42 | - | - | - | - | - | - |
| 清水里 | 1 | 12,210.00 | - | - | - | - | 2.20 | 4,727.00 | - | - |

資料來源：土城區公所工務課。

表5-1 新北市土城區鄰里工程施工概況(續3)

2. 民國110年境內各里鄰里工程施工概況

單位：公尺、元

| 里別 | 工 程 名 稱 | | | | | | | | | |
|-----|---------|--------------|--------|------------|--------|--------------|----|-----|-------|--------------|
| | 新建水溝 | | 整修水溝 | | 擋土牆 | | 護欄 | | 其他 | |
| | 數量 | 工程費 | 數量 | 工程費 | 數量 | 工程費 | 數量 | 工程費 | 數量 | 工程費 |
| 土城里 | - | - | 30.00 | 288,890.00 | - | - | - | - | 4.00 | 20,558.00 |
| 大安里 | - | - | - | - | - | - | - | - | 40.00 | 273,642.00 |
| 中正里 | - | - | - | - | - | - | - | - | 6.00 | 1,043,429.00 |
| 日和里 | - | - | - | - | - | - | - | - | 45.00 | 479,053.00 |
| 日新里 | - | - | - | - | - | - | - | - | 23.00 | 452,246.00 |
| 平和里 | - | - | - | - | - | - | - | - | 1.00 | 5,476.00 |
| 永富里 | - | - | - | - | - | - | - | - | 2.00 | 4,804.00 |
| 永寧里 | - | - | 22.20 | 133,380.00 | - | - | - | - | 51.00 | 1,713,972.00 |
| 永豐里 | 18.00 | 273,612.00 | - | - | - | - | - | - | - | - |
| 安和里 | - | - | - | - | - | - | - | - | - | - |
| 延寮里 | - | - | - | - | 186.50 | 2,177,792.00 | - | - | 1.00 | 4,013.00 |
| 沛陵里 | - | - | - | - | - | - | - | - | 18.00 | 355,522.00 |
| 延吉里 | 86.43 | 3,460,758.00 | - | - | - | - | - | - | 3.00 | 8,484.00 |
| 延和里 | 46.80 | 537,330.00 | - | - | - | - | - | - | - | - |
| 延祿里 | - | - | - | - | - | - | - | - | - | - |
| 延壽里 | 12.00 | 278,147.00 | - | - | - | - | - | - | - | - |
| 明德里 | - | - | 64.90 | 270,492.00 | - | - | - | - | 14.00 | 146,866.00 |
| 金城里 | - | - | 191.40 | 956,725.00 | - | - | - | - | 2.00 | 8,020.00 |
| 長風里 | - | - | 183.00 | 743,598.00 | - | - | - | - | 9.00 | 49,761.00 |
| 青山里 | - | - | 24.00 | 135,474.00 | - | - | - | - | - | - |
| 青雲里 | - | - | - | - | - | - | - | - | 4.00 | 66,295.00 |
| 柑林里 | - | - | - | - | - | - | - | - | 23.00 | 1,364,704.00 |
| 員仁里 | - | - | - | - | - | - | - | - | 30.00 | 338,534.00 |
| 員林里 | - | - | 74.80 | 359,704.00 | - | - | - | - | 48.00 | 764,226.00 |
| 員信里 | - | - | 34.50 | 145,415.00 | - | - | - | - | 30.00 | 237,868.00 |
| 員福里 | - | - | - | - | - | - | - | - | 20.00 | 625,048.00 |
| 峯廷里 | - | - | - | - | - | - | - | - | - | - |
| 祖田里 | - | - | - | - | - | - | - | - | 15.00 | 133,202.00 |
| 埤林里 | - | - | 16.00 | 524,935.00 | - | - | - | - | 14.00 | 66,583.00 |
| 埤塘里 | - | - | - | - | - | - | - | - | 50.00 | 626,055.00 |
| 清化里 | - | - | - | - | 83.30 | 2,136,212.00 | - | - | 7.00 | 42,890.00 |
| 清水里 | - | - | - | - | - | - | - | - | 2.00 | 7,483.00 |

資料來源：土城區公所工務課。

表5-1 新北市土城區鄰里工程施工概況(續4)

2. 民國110年境內各里鄰里工程施工概況

單位：件、元、平方公尺、立方公尺

| 里別 | 件數 | 總工程費 | 工 程 名 稱 | | | | | | | |
|-----|----|--------------|----------|--------------|-------|-----|---------------|------------|-------|-----|
| | | | 瀝青路面 | | 混凝土路面 | | 瀝青混凝土 路面修補 | | 打除混凝土 | |
| | | | 數量 | 工程費 | 數量 | 工程費 | 數量 | 工程費 | 數量 | 工程費 |
| 清和里 | 3 | 755,620.00 | 1,159.66 | 755,620.00 | - | - | - | - | - | - |
| 清溪里 | 2 | 544,810.00 | - | - | - | - | - | - | - | - |
| 貨饒里 | 12 | 1,470,682.43 | 197.78 | 95,199.43 | - | - | - | - | - | - |
| 頂埔里 | 2 | 171,821.46 | 74.52 | 35,869.46 | - | - | - | - | - | - |
| 頂新里 | 1 | 8,463.00 | - | - | - | - | - | - | - | - |
| 頂福里 | 10 | 2,096,632.61 | 2,185.98 | 1,052,199.61 | - | - | - | - | - | - |
| 復興里 | 3 | 1,372,297.00 | 5.76 | 680,311.00 | - | - | - | - | - | - |
| 瑞興里 | 22 | 2,907,627.19 | 2,018.09 | 1,467,205.19 | - | - | - | - | - | - |
| 裕生里 | 4 | 1,485,185.23 | 2,044.20 | 983,955.23 | - | - | - | - | - | - |
| 廣福里 | 1 | 9,986.00 | 22.65 | 9,986.00 | - | - | - | - | - | - |
| 廣興里 | 2 | 279,793.00 | 24.57 | 62,491.00 | - | - | - | - | - | - |
| 樂利里 | 3 | 1,305,264.24 | 893.61 | 430,130.24 | - | - | - | - | - | - |
| 學士里 | 1 | 105,618.00 | - | - | - | - | - | - | - | - |
| 學成里 | 2 | 376,365.00 | - | - | - | - | 126.95 | 272,793.00 | - | - |
| 學府里 | 1 | 127,788.00 | - | - | - | - | - | - | - | - |

資料來源：土城區公所工務課。

表5-1 新北市土城區鄰里工程施工概況（續完）

2. 民國110年境內各里鄰里工程施工概況

單位：公尺、元

| 里別 | 工 程 名 稱 | | | | | | | | | |
|-----|---------|--------------|--------|------------|-----|-----|----|-----|-------|--------------|
| | 新建水溝 | | 整修水溝 | | 擋土牆 | | 護欄 | | 其他 | |
| | 數量 | 工程費 | 數量 | 工程費 | 數量 | 工程費 | 數量 | 工程費 | 數量 | 工程費 |
| 清和里 | - | - | - | - | - | - | - | - | - | - |
| 清溪里 | - | - | 115.30 | 528,575.00 | - | - | - | - | 4.00 | 16,235.00 |
| 貨饒里 | - | - | - | - | - | - | - | - | 21.00 | 1,375,483.00 |
| 頂埔里 | - | - | - | - | - | - | - | - | 24.00 | 135,952.00 |
| 頂新里 | - | - | - | - | - | - | - | - | 2.00 | 8,463.00 |
| 頂福里 | - | - | 97.30 | 584,155.00 | - | - | - | - | 49.00 | 460,278.00 |
| 復興里 | 18.00 | 680,310.00 | - | - | - | - | - | - | 2.00 | 11,676.00 |
| 瑞興里 | 82.10 | 1,429,740.00 | - | - | - | - | - | - | 3.00 | 10,682.00 |
| 裕生里 | - | - | - | - | - | - | - | - | 66.00 | 501,230.00 |
| 廣福里 | - | - | - | - | - | - | - | - | - | - |
| 廣興里 | - | - | - | - | - | - | - | - | 12.00 | 217,302.00 |
| 樂利里 | - | - | - | - | - | - | - | - | 30.00 | 875,134.00 |
| 學士里 | - | - | - | - | - | - | - | - | 20.00 | 105,618.00 |
| 學成里 | - | - | - | - | - | - | - | - | 5.00 | 103,572.00 |
| 學府里 | - | - | - | - | - | - | - | - | 18.00 | 127,788.00 |

資料來源：土城區公所工務課。

表5-2 新北市土城區公園綠地概況

中華民國110年底

| 公園名稱 | 所在里別 | 都市計畫編號 | 坐落地址 |
|--------|--------|--------|------------------|
| 雲溪廣場 | 清溪里 | 廣5 | 青雲路183巷2號旁 |
| 延和廣場 | 延和里 | - | 延和路12巷 |
| 百喬廣場 | 永豐、青山里 | - | 明德路一段70巷內 |
| 延壽親子廣場 | 延壽里 | - | 延壽路75巷27弄旁 |
| 希望之河 | 貨饒里 | - | 裕民路裕生路口 |
| 頂新公園 | 頂新里 | - | 頂埔國小後方 |
| 青山公園 | 青山里 | 公兒25 | 明德路一段195巷底 |
| 青山廣場 | 清水里 | 廣3 | 青雲、明德路交叉口 |
| 清水社區公園 | 永豐、永富里 | - | 清水路延吉街交叉口 |
| 立雲廣場 | 雲溪里 | - | 清水路235巷 |
| 青雲廣場 | 青雲里 | 廣6 | 家樂福後方 |
| 大清水公園 | 延寮、青山里 | 公2 | 清水高中對面 |
| 清和社區公園 | 清和里 | 公兒5 | 明德路一段青山路口 |
| 延和社區公園 | 延祿、平和里 | 公兒一 | 延和路250巷(延和段49地號) |
| 明德公園 | 柑林里 | - | 靈恩寺旁 |
| 日和公園 | 日和里 | - | 中華路一段229號旁 |
| 沛陵公園 | 沛陵里 | - | 民族路22巷5號旁 |

資料來源：土城區公所經建課。

表5-2 新北市土城區公園綠地概況(續1)

中華民國110年底

| 公園名稱 | 坐落地號 | 屬性 | | 類別 (新北綠家園/河濱公園/武器公園/地質公園/濕地公園/寵物公園/生命園區/忠烈祠區/博物館/古蹟...或其他) |
|------------|--|--------------------------|-----------------------------|---|
| | | 都市計畫公園/綠地/廣場/兒童遊樂場/體育場用地 | 除左列5種分區外之其他都市計畫使用分區/非都市土地 | |
| 雲溪廣場 | 清水段 5筆 641、671、672、758、759地號 | 廣場 | - | 其他 |
| 延和廣場 | 延和段495地號 | 廣場 | - | 其他 |
| 百喬廣場 | 清水段 8筆 297、298、299、303、304、305、 307、310、312地號 | - | 除左列5種分區外之 其他都市計畫使用分 區 | 其他 |
| 延壽親子廣 場 | 安和段376地號 | - | 除左列5種分區外之 其他都市計畫使用分 區 | 其他 |
| 希望之河 | - | - | 除左列5種分區外之 其他都市計畫使用分 區 | 其他 |
| 頂新公園 | 頂新段 3筆 1)482地號 2)522地號 3)525地號 | 公園 | - | 其他 |
| 青山公園 | 冷水段239、245、248、249、251、 252、281-1、333-1、334、335、 336、360-1、373、374、342、343 | 公園 | - | 其他 |
| 青山廣場 | 明德段319地號 | 廣場 | - | 其他 |
| 清水社區公 園 | 清水段129地號 1筆 | 公園 | - | 其他 |
| 立雲廣場 | 清水段518地號 | 廣場 | - | 其他 |
| 青雲廣場 | 青雲段16地號 | 廣場 | - | 其他 |
| 大清水公園 | 延察段622、622-1地號 | 公園 | - | 其他 |
| 清和社區公 園 | 冷水段566地號 1筆 | 公園 | - | 其他 |
| 延和社區公 園 | 延和段37、39、49、53、54、56-1地 號等6筆 | 公園 | - | 其他 |
| 明德公園 | - | - | 非都市土地 | 其他 |
| 日和公園 | 福華段7地號 | 公園 | - | 其他 |
| 沛陵公園 | 沛陵段859地號 1筆 | 公園 | - | 其他 |

資料來源：土城區公所經建課。

表5-2 新北市土城區公園綠地概況(續2)

中華民國110年底

| 公園名稱 | 管理機關 | | | 完成闢建時間(年)/ 整建時間(年)/ 施工中 |
|--------|------------|--------------------------------|------------|-------------------------------|
| | 闢建單位 | 土地管理機關 | 維護管理 機關 | |
| 雲溪廣場 | 土城區公所 | 新北市政府綠美化環境景觀處 | 土城區公所 | 不可考 |
| 延和廣場 | 土城區公所 | 新北市政府綠美化環境景觀處 | 土城區公所 | 86年3月啟用 |
| 百喬廣場 | 土城區公所 | - | 土城區公所 | 86年3月啟用 |
| 延壽親子廣場 | 土城區公所 | - | 土城區公所 | 87年度啟用 |
| 希望之河 | 土城區公所 | - | 土城區公所 | 99年度啟用 |
| 頂新公園 | 土城區公所 | 新北市政府綠美化環境景觀處 | 土城區公所 | 91年度啟用 |
| 青山公園 | 新北市政府新建工程處 | 新北市政府殯葬管理處、新北市政府養護工程處、財政部國有財產署 | 土城區公所 | 105年3月啟用 |
| 青山廣場 | 土城區公所 | 新北市政府綠美化環境景觀處 | 土城區公所 | 89年度啟用 |
| 清水社區公園 | 新北市政府 | 新北市政府綠美化環境景觀處 | 土城區公所 | 90年9月啟用 |
| 立雲廣場 | 土城區公所 | 新北市政府綠美化環境景觀處 | 土城區公所 | 94年度啟用 |
| 青雲廣場 | 土城區公所 | 新北市政府綠美化環境景觀處 | 土城區公所 | 96年度啟用 |
| 大清水公園 | 土城區公所 | 新北市政府綠美化環境景觀處 | 土城區公所 | 97年1月啟用 |
| 清和社區公園 | 土城區公所 | 新北市政府綠美化環境景觀處 | 土城區公所 | 96年10月啟用 |
| 延和社區公園 | 土城區公所 | 新北市政府綠美化環境景觀處 | 土城區公所 | 98年11月啟用 |
| 明德公園 | 土城區公所 | 新北市政府農業局 | 土城區公所 | 96年度啟用 |
| 日和公園 | 土城區公所 | 新北市政府 | 土城區公所 | 102年11月啟用 |
| 沛陂公園 | 土城區公所 | 新北市政府綠美化環境景觀處 | 土城區公所 | 72年夏月啟用 |

資料來源：土城區公所經建課。

表5-2 新北土城區公園綠地概況(續3)

中華民國110年底

單位：元、平方公尺、個

| 公園名稱 | 經費 | | 面積 | 認養情形 | | 認養 單位數 | 認養者 性質 | 備註 |
|------------|------------|------|--------|------|---|-----------|-----------|----|
| | 闢建經費 | 整建經費 | | 有 | 否 | | | |
| 雲溪廣場 | - | - | 5,878 | - | 否 | - | - | - |
| 延和廣場 | - | - | 2,303 | - | 否 | - | - | - |
| 百喬廣場 | - | - | 1,500 | - | 否 | - | - | - |
| 延壽親子廣 場 | - | - | 900 | - | 否 | - | - | - |
| 希望之河 | - | - | 1,061 | - | 否 | - | - | - |
| 頂新公園 | - | - | 12,817 | - | 否 | - | - | - |
| 青山公園 | 22,864,391 | - | 7,711 | - | 否 | - | - | - |
| 青山廣場 | - | - | 3,900 | - | 否 | - | - | - |
| 清水社區公 園 | - | - | 6,035 | - | 否 | - | - | - |
| 立雲廣場 | - | - | 1,452 | - | 否 | - | - | - |
| 青雲廣場 | - | - | 5,610 | - | 否 | - | - | - |
| 大清水公園 | - | - | 18,662 | - | 否 | - | - | - |
| 清和社區公 園 | - | - | 7,531 | - | 否 | - | - | - |
| 延和社區公 園 | - | - | 4,021 | - | 否 | - | - | - |
| 明德公園 | - | - | 3,003 | - | 否 | - | - | - |
| 日和公園 | 捐贈 | - | 2,800 | - | 否 | - | - | - |
| 沛陂公園 | - | - | 2,200 | - | 否 | - | - | - |

資料來源：土城區公所經建課。

表5-2 新北市土城區公園綠地概況 (續4)

中華民國110年底

| 公園名稱 | 所在里別 | 都市計畫編號 | 坐落地址 |
|-------------|--------|--------|------------------------|
| 員仁社區公園 | 員仁里 | - | 福仁街與慶利街交叉口 |
| 裕生廣場 | 日和、日新里 | - | 裕生路裕生停車場旁 |
| 學成社區公園 | 學成里 | 公兒三 | 學成路91巷旁 |
| 仁愛公園 | 清水里 | - | 仁愛路16號旁 |
| 永豐社區公園 | 永豐里 | 公兒8 | 清水路278巷28弄內 |
| 線形公園(捷運機場) | 貨饒里 | - | 中央路一段與板橋區交界 |
| 原住民生態公園 | 永寧里 | - | 永寧路底 |
| 綠5 | 柑林里 | 綠5 | 清水路 |
| 公兒19 | 青雲里 | 公兒19 | 青仁路與青隆街口 |
| 公9(314) | 青雲里 | 公9 | 青仁路與青隆街口 |
| 公9(315) | 青雲里 | 公9 | 青仁路與青隆街口 |
| 桐花公園 | 大安里 | - | 承天路153號旁9清濂茶館承天路149號旁) |
| 永寧廣場 | 永寧里 | - | 土城國中對面 |
| 承安公園 | 大安里 | - | 忠承路55號對面 |
| 祖田兒童遊戲公園 | 祖田里 | - | 溪頭路81號旁 |
| 頂福活動中心對面小公園 | 頂福里 | - | 中州路頂福活動中心對面 |
| 公兒20 | 青雲里 | 公兒20 | 青和街與明德路二段口 |

資料來源：土城區公所經建課。

表5-2 新北市土城區公園綠地概況 (續5)

中華民國110年底

| 公園名稱 | 坐落地號 | 屬性 | | 類別 (新北綠家園/河濱公園/武器公園/地質公園/濕地公園/寵物公園/生命園區/忠烈祠區/博物館/古蹟...或其他) |
|-------------|--|--------------------------|---------------------------|---|
| | | 都市計畫公園/綠地/廣場/兒童遊樂場/體育場用地 | 除左列5種分區外之其他都市計畫使用分區/非都市土地 | |
| 員仁社區公園 | 大安段228-1地號 | 公園 | - | 其他 |
| 裕生廣場 | 樂利段 6筆 577、578、579、580、593、616地號 | 廣場 | - | 其他 |
| 學成社區公園 | 學成段 10筆 413、416、417、419、420、421、 422、423、650、651地號 | 公園 | - | 其他 |
| 仁愛公園 | 清水段1031、1032、1033、1034地號 共4筆 | 公園 | - | 其他 |
| 永豐社區公園 | 清水段 2筆 1)326地號 2)327地號 | 公園 | - | 其他 |
| 線形公園(捷運機場) | - | - | 除左列5種分區外之其他都市計畫使用分區 | 其他 |
| 原住民生態公園 | 建安段 等6筆 1)114、117地號 2)115、116、118、206地號 | - | 非都市土地 | 其他 |
| 綠5 | 明德段233、234、244、246、247等5 筆地號 | 綠地 | - | 其他 |
| 公兒19 | 明德段296地號 | 公園 | - | 其他 |
| 公9(314) | 明德段314地號 | 公園 | - | 其他 |
| 公9(315) | 明德段315地號 | 公園 | - | 其他 |
| 桐花公園 | 南天母段549、551地號等2筆 | - | 非都市土地 | 其他 |
| 永寧廣場 | 永寧段247地號 1筆 | 廣場 | - | 其他 |
| 承安公園 | - | 公園 | - | 其他 |
| 祖田兒童遊戲公園 | 頂福段1116地號 1筆 | 公園 | - | 其他 |
| 頂福活動中心對面小公園 | - | - | 除左列5種分區外之其他都市計畫使用分區 | 其他 |
| 公兒20 | 明德段334地號 | 公園 | - | 其他 |

資料來源：土城區公所經建課。

表5-2 新北市土城區公園綠地概況(續6)

中華民國110年底

| 公園名稱 | 管理機關 | | | 完成闢建時間(年)/ 整建時間(年)/ 施工中 |
|-------------|------------|---------------|------------|-------------------------------|
| | 闢建單位 | 土地管理機關 | 維護管理 機關 | |
| 員仁社區公園 | 土城區公所 | 新北市政府綠美化環境景觀處 | 土城區公所 | 不可考 |
| 裕生廣場 | 土城區公所 | 新北市政府綠美化環境景觀處 | 土城區公所 | 92年7月啟用 |
| 學成社區公園 | 土城區公所 | 新北市政府綠美化環境景觀處 | 土城區公所 | 93年度啟用 |
| 仁愛公園 | 土城區公所 | 新北市政府綠美化環境景觀處 | 土城區公所 | 91年度啟用 |
| 永豐社區公園 | 土城區公所 | 新北市政府綠美化環境景觀處 | 土城區公所 | 93年度啟用 |
| 線形公園(捷運機場) | 臺北市政府捷運工程局 | 臺北市政府捷運工程局 | 土城區公所 | 96年度啟用 |
| 原住民生態公園 | 土城區公所 | 新北市政府綠美化環境景觀處 | 土城區公所 | 94年度啟用 |
| 綠5 | 新北市政府地政局 | 新北市政府綠美化環境景觀處 | 土城區公所 | 105年8月度啟用 |
| 公兒19 | 新北市政府地政局 | 新北市政府綠美化環境景觀處 | 土城區公所 | 105年8月度啟用 |
| 公9(314) | 新北市政府地政局 | 新北市政府綠美化環境景觀處 | 土城區公所 | 105年8月度啟用 |
| 公9(315) | 新北市政府地政局 | 新北市政府綠美化環境景觀處 | 土城區公所 | 105年8月度啟用 |
| 桐花公園 | 土城區公所 | - | 土城區公所 | 94年12月啟用 |
| 永寧廣場 | 土城區公所 | 新北市政府綠美化環境景觀處 | 土城區公所 | 94年度啟用 |
| 承安公園 | 輔麒建設股份有限公司 | 新北市政府綠美化環境景觀處 | 土城區公所 | 105年10月度啟用 |
| 祖田兒童遊戲公園 | 土城區公所 | 新北市政府綠美化環境景觀處 | 土城區公所 | 92年7月啟用 |
| 頂福活動中心對面小公園 | 土城區公所 | 新北市政府 | 土城區公所 | 不可考 |
| 公兒20 | 新北市政府地政局 | 新北市政府綠美化環境景觀處 | 土城區公所 | 105年8月度啟用 |

資料來源：土城區公所經建課。

表5-2 新北市土城區公園綠地概況(續7)

中華民國110年底

單位：元、平方公尺、個

| 公園名稱 | 經費 | | 面積 | 認養情形 | | 認養 單位數 | 認養者 性質 | 備註 |
|-----------------|-----------|------|--------|------|---|-----------|-----------|----|
| | 闢建經費 | 整建經費 | | 有 | 否 | | | |
| 員仁社區公園 | - | - | 990 | - | 否 | - | - | - |
| 裕生廣場 | - | - | 2,310 | - | 否 | - | - | - |
| 學成社區公園 | - | - | 4,603 | - | 否 | - | - | - |
| 仁愛公園 | - | - | 2,495 | - | 否 | - | - | - |
| 永豐社區公園 | - | - | 1,102 | - | 否 | - | - | - |
| 線形公園(捷運機場) | - | - | 8,900 | - | 否 | - | - | - |
| 原住民生態公園 | - | - | 10,418 | - | 否 | - | - | - |
| 綠5 | 143,401 | - | 1,034 | - | 否 | - | - | - |
| 公兒19 | 1,782,458 | - | 3,494 | - | 否 | - | - | - |
| 公9(314) | 16,388 | - | 1,300 | - | 否 | - | - | - |
| 公9(315) | 18,080 | - | 1,137 | - | 否 | - | - | - |
| 桐花公園 | - | - | 68,400 | - | 否 | - | - | - |
| 永寧廣場 | - | - | 1,274 | - | 否 | - | - | - |
| 承安公園 | 捐贈 | - | 2,518 | - | 否 | - | - | - |
| 祖田兒童遊戲公園 | - | - | 1,216 | - | 否 | - | - | - |
| 頂福活動中心對面小 公園 | - | - | 350 | - | 否 | - | - | - |
| 公兒20 | 1,167,014 | - | 646 | - | 否 | - | - | - |

資料來源：土城區公所經建課。

表5-2 新北市土城區公園綠地概況（續8）

中華民國110年底

| 公園名稱 | 所在里別 | 都市計畫編號 | 坐落地址 |
|----------|--------------|---------|-------------|
| 仁德公園 | 土城、員信里 | - | 金城路一段127巷 |
| 金城公園 | 土城、員信里 | 公5 | 金城路一段127巷 |
| 裕民廣場 | 學府里 | - | 裕民路171巷4號 |
| 柑林廣場 | 柑林里 | 廣7 | 金城路二段242巷內 |
| 海山捷運廣場 | 樂利、明德、裕生、日新里 | - | 樂利街16號 |
| 永寧捷運廣場 | 大安里 | - | 中央路三段與承天路口 |
| 頂埔永福公園 | 頂埔里 | - | 頂埔祖師廟後方 |
| 公兒18 | 明德里 | 公兒18 | 斬龍二街與學士路口 |
| 公7 | 員林里 | 公7 | 斬龍二街與學士路口 |
| 公兒16、綠6 | 明德里 | 公兒16、綠6 | 學士路至學府路二段 |
| 綠三 | 員林里 | 綠三 | 金城路二段土城醫院對面 |
| 員林社區公園 | 員林里 | - | 員林街12巷對面 |
| 宏璟建設捐贈公園 | 員林里 | - | 中央路二段61巷旁 |
| 員福社區公園 | 員福里 | - | 員福街員福橋旁 |
| 公兒17 | 員林里 | 公兒17 | 斬龍二街與學府路二段口 |
| 公兒22 | 員林里 | 公兒22 | 斬龍二街與學府路二段口 |
| 綠地兼排水溝使用 | 青雲里 | - | 青和街高速公路下方 |

資料來源：土城區公所經建課。

表5-2 新北市土城區公園綠地概況(續9)

中華民國110年底

| 公園名稱 | 坐落地號 | 屬性 | | 類別 (新北綠家園/河濱公園/武器公園/地質公園/濕地公園/寵物公園/生命園區/忠烈祠區/博物館/古蹟...或其他) |
|----------|--|--------------------------|---------------------------|---|
| | | 都市計畫公園/綠地/廣場/兒童遊樂場/體育場用地 | 除左列5種分區外之其他都市計畫使用分區/非都市土地 | |
| 仁德公園 | 土城段242、243、243-1、249、249-2地號等7筆 | - | 除左列5種分區外之其他都市計畫使用分區 | 其他 |
| 金城公園 | 土城段247、248、252、252-1、252-2、253、261、261-1地號 忠義段16、17、18、19、21、22、27地號 共15筆 | 公園 | - | 其他 |
| 裕民廣場 | 板院段 3筆 1)708、715地號 2)707地號 | 廣場 | - | 其他 |
| 柑林廣場 | 青雲段 13筆 284、285、286、295、296、299、300、301、302、347、348、349、350地號 | 廣場 | - | 其他 |
| 海山捷運廣場 | - | - | 除左列5種分區外之其他都市計畫使用分區 | 其他 |
| 永寧捷運廣場 | - | - | 除左列5種分區外之其他都市計畫使用分區 | 其他 |
| 頂埔永福公園 | 運校段 7筆 1)988地號 2)853、1047、1062、1064、1071、1074地號 | 公園 | - | 其他 |
| 公兒18 | 明德段37地號 | 公園 | - | 其他 |
| 公7 | 明德段73地號 | 公園 | - | 其他 |
| 公兒16、綠6 | 明德段75、84地號 | 公園 | - | 其他 |
| 綠三 | 明德段204地號 | 綠地 | - | 其他 |
| 員林社區公園 | 員和段929地號 1筆 | 公園 | - | 其他 |
| 宏環建設捐贈公園 | 土城區員和段532-3、588、589及590地號 | 公園 | - | 其他 |
| 員福社區公園 | 員福段687-4地號 1筆 | 公園 | - | 其他 |
| 公兒17 | 明德段104地號 | 公園 | - | 其他 |
| 公兒22 | 明德段194地號 | 公園 | - | 其他 |
| 綠地兼排水溝使用 | 明德段365地號 | 綠地 | - | 其他 |

資料來源：土城區公所經建課。

表5-2 新北市土城區公園綠地概況(續10)

中華民國110年底

| 公園名稱 | 管理機關 | | | 完成闢建時間(年)/ 整建時間(年)/ 施工中 |
|----------|------------|---------------|--------|-------------------------------|
| | 闢建單位 | 土地管理機關 | 維護管理機關 | |
| 仁德公園 | - | 新北市政府綠美化環境景觀處 | 土城區公所 | 72年4月啟用 |
| 金城公園 | 土城區公所 | 新北市政府綠美化環境景觀處 | 土城區公所 | 88年度啟用 |
| 裕民廣場 | 土城區公所 | 新北市政府綠美化環境景觀處 | 土城區公所 | 85年蒲月 |
| 柑林廣場 | 土城區公所 | 新北市政府綠美化環境景觀處 | 土城區公所 | 90年度啟用 |
| 海山捷運廣場 | 臺北市政府捷運工程局 | 臺北市政府捷運工程局 | 土城區公所 | 97年度啟用 |
| 永寧捷運廣場 | 臺北市政府捷運工程局 | 臺北市政府捷運工程局 | 土城區公所 | 97年度啟用 |
| 頂埔永福公園 | 新北市政府 | 新北市政府綠美化環境景觀處 | 土城區公所 | 95年8月啟用 |
| 公兒18 | 新北市政府地政局 | 新北市政府綠美化環境景觀處 | 土城區公所 | 105年8月度啟用 |
| 公7 | 新北市政府地政局 | 新北市政府綠美化環境景觀處 | 土城區公所 | 105年8月度啟用 |
| 公兒16、綠6 | 新北市政府地政局 | 新北市政府綠美化環境景觀處 | 土城區公所 | 105年8月度啟用 |
| 綠三 | 新北市政府地政局 | 新北市政府綠美化環境景觀處 | 土城區公所 | 105年8月度啟用 |
| 員林社區公園 | 新北市政府 | 新北市政府綠美化環境景觀處 | 土城區公所 | 90年9月啟用 |
| 宏環建設捐贈公園 | 宏環建設股份有限公司 | 新北市政府綠美化環境景觀處 | 土城區公所 | 107年1月啟用 |
| 員福社區公園 | 土城區公所 | 新北市政府綠美化環境景觀處 | 土城區公所 | 92年度啟用 |
| 公兒17 | 新北市政府地政局 | 新北市政府綠美化環境景觀處 | 土城區公所 | 105年8月度啟用 |
| 公兒22 | 新北市政府地政局 | 新北市政府綠美化環境景觀處 | 土城區公所 | 105年8月度啟用 |
| 綠地兼排水溝使用 | 新北市政府地政局 | 新北市政府綠美化環境景觀處 | 土城區公所 | 105年8月度啟用 |

資料來源：土城區公所經建課。

表5-2 新北市土城區公園綠地概況(續11)

中華民國110年底

單位：元、平方公尺、個

| 公園名稱 | 經費 | | 面積 | 認養情形 | | 認養 單位數 | 認養者 性質 | 備註 |
|--------------|------------|------|-------|------|---|------------|-----------|----|
| | 闢建經費 | 整建經費 | | 有 | 否 | | | |
| 仁德公園 | - | - | 2,531 | - | 否 | - | - | - |
| 金城公園 | - | - | 7,900 | - | 否 | - | - | - |
| 裕民廣場 | - | - | 4,463 | - | 否 | 學府里 辦公處 | 協助維護 | - |
| 柑林廣場 | - | - | 3,458 | - | 否 | - | - | - |
| 海山捷運廣 場 | - | - | 4,000 | - | 否 | - | - | - |
| 永寧捷運廣 場 | - | - | 500 | - | 否 | - | - | - |
| 頂埔永福公 園 | - | - | 9,900 | - | 否 | - | - | - |
| 公兒18 | 4,346,463 | - | 5,107 | - | 否 | - | - | - |
| 公7 | 11,151,594 | - | 7,188 | - | 否 | - | - | - |
| 公兒16、綠6 | 4,704,119 | - | 3,849 | - | 否 | - | - | - |
| 綠三 | 61,548 | - | 83 | - | 否 | - | - | - |
| 員林社區公 園 | - | - | 3,175 | - | 否 | 鹿角公 園餐廳 | 協助維護 | - |
| 宏璟建設捐 贈公園 | 捐贈 | - | 4,228 | - | 否 | - | - | - |
| 員福社區公 園 | - | - | 5,300 | - | 否 | - | - | - |
| 公兒17 | 4,306,030 | - | 3,085 | - | 否 | - | - | - |
| 公兒22 | 5,028,959 | - | 3,553 | - | 否 | - | - | - |
| 綠地兼排水 溝使用 | 964,110 | - | 297 | - | 否 | - | - | - |

資料來源：土城區公所經建課。

表5-2 新北市土城區公園綠地概況(續12)

中華民國110年底

| 公園名稱 | 所在里別 | 都市計畫編號 | 坐落地址 |
|---------|------|--------|---------------|
| 中央公園 | 日和里 | - | 中央路一段325-1號 |
| 莊園兒童遊戲場 | 日和里 | - | 莊園街旁 |
| 惜福公園 | 明德里 | - | 莊園街與學府路二段交叉口 |
| 幸福公園 | 中正里 | - | 金城路二段245巷60弄旁 |
| 公兒15 | 埤塘里 | 公兒15 | 興城路土城國小側門旁 |
| 員平公園 | 員林里 | 公兒13 | 員林街12巷旁 |
| 慶利公園 | 員仁里 | - | 中央路二段慶利街口 |

資料來源：土城區公所經建課。

表5-2 新北市土城區公園綠地概況(續13)

中華民國110年底

| 公園名稱 | 坐落地號 | 屬性 | | 類別 (新北綠家園/河濱公園/武器公園/地質公園/濕地公園/寵物公園/生命園區/忠烈祠區/博物館/古蹟...或其他) |
|---------|--|--------------------------|---------------------------|---|
| | | 都市計畫公園/綠地/廣場/兒童遊樂場/體育場用地 | 除左列5種分區外之其他都市計畫使用分區/非都市土地 | |
| 中央公園 | 土城區員和段82地號 | 公園 | - | 其他 |
| 莊園兒童遊樂場 | 土城區員和段121地號 | 兒童遊樂場 | - | 其他 |
| 惜福公園 | 土城區員和52、53、54、59、61、61-1、62、62-1、63、63-1、123-2、126-2、129、130、131、132、132-1地號 | 公園 | - | 其他 |
| 幸福公園 | 板院段793、795、796地號 | - | 除左列5種分區外之其他都市計畫使用分區 | 其他 |
| 公兒15 | 忠義段111-2、111-3地號 | 兒童遊樂場 | - | 其他 |
| 員平公園 | 員和段1021、1022、1023、1024地號 | 公園 | - | 其他 |
| 慶利公園 | 土城段562-2、563-1、559-2地號 | 公園 | - | 其他 |

資料來源：土城區公所經建課。

表5-2 新北市土城區公園綠地概況(續14)

中華民國110年底

| 公園名稱 | 管理機關 | | | 完成闢建時間(年)/ 整建時間(年)/ 施工中 |
|---------|--------------|---------------|------------|-------------------------------|
| | 闢建單位 | 土地管理機關 | 維護管理 機關 | |
| 中央公園 | 尚智資產開發股份有限公司 | 新北市政府綠美化環境景觀處 | 土城區公所 | 108年7月啟用 |
| 莊園兒童遊戲場 | 尚智資產開發股份有限公司 | 新北市政府綠美化環境景觀處 | 土城區公所 | 108年7月啟用 |
| 惜福公園 | 尚智資產開發股份有限公司 | 新北市政府綠美化環境景觀處 | 土城區公所 | 108年7月啟用 |
| 幸福公園 | 土城區公所 | 國有財產署 | 土城區公所 | 107年6月啟用 |
| 公兒15 | 土城區公所 | 新北市政府綠美化環境景觀處 | 土城區公所 | 108年12月啟用 |
| 員平公園 | 土城區公所 | 新北市政府綠美化環境景觀處 | 土城區公所 | 110年4月啟用 |
| 慶利公園 | 土城區公所 | 新北市政府綠美化環境景觀處 | 土城區公所 | 110年10月啟用 |

資料來源：土城區公所經建課。

表5-2 新北市土城區公園綠地概況(續完)

中華民國110年底

單位：元、平方公尺、個

| 公園名稱 | 經費 | | 面積 | 認養情形 | | 認養 單位數 | 認養者 性質 | 備註 |
|-------------|-----------|------|-------|------|---|-----------|-----------|----|
| | 闢建經費 | 整建經費 | | 有 | 否 | | | |
| 中央公園 | 捐贈 | - | 8,796 | - | 否 | - | - | - |
| 莊園兒童遊 戲場 | 捐贈 | - | 2,476 | - | 否 | - | - | - |
| 惜福公園 | 捐贈 | - | 2,577 | - | 否 | - | - | - |
| 幸福公園 | 2,128,884 | - | 1,292 | - | 否 | - | - | - |
| 公兒15 | 1,159,337 | - | 186 | - | 否 | - | - | - |
| 員平公園 | 5,000,000 | - | 873 | - | 否 | - | - | - |
| 慶利公園 | 捐贈 | - | 428 | - | 否 | - | - | - |

資料來源：土城區公所經建課。

表5-3 新北市土城區農耕土地面積及農戶人口數

單位：公頃

| 年底別 | 農耕土地面積 | | | | | | | | |
|---------|--------|--------|-------|------|-----------|-------|-------|-------|-------|
| | 總計 | 耕作地 | | | | | | 長期耕作地 | 長期休閒地 |
| | | 合計 | 短期耕作地 | | | | 短期休閒 | | |
| | | | 小計 | 水稻 | 水稻以外之短期耕作 | 短期休閒 | | | |
| 民國100年底 | 359.43 | ... | ... | ... | ... | ... | ... | ... | |
| 民國101年底 | 253.11 | ... | ... | ... | ... | ... | ... | ... | |
| 民國102年底 | 253.01 | ... | ... | ... | ... | ... | ... | ... | |
| 民國103年底 | 114.11 | ... | ... | ... | ... | ... | ... | ... | |
| 民國104年底 | 113.41 | 93.81 | 41.85 | 1.74 | 26.99 | 13.12 | 51.96 | 19.60 | |
| 民國105年底 | 113.41 | 100.16 | 48.09 | 2.65 | 25.90 | 19.54 | 52.07 | 13.25 | |
| 民國106年底 | 113.21 | 93.91 | 40.61 | 2.20 | 28.26 | 10.15 | 53.30 | 19.30 | |
| 民國107年底 | 117.41 | 96.51 | 43.73 | 2.20 | 27.21 | 14.32 | 52.78 | 20.90 | |
| 民國108年底 | 110.81 | 91.51 | 39.52 | 1.60 | 27.59 | 10.33 | 51.99 | 19.30 | |
| 民國109年底 | 110.81 | 91.51 | 40.99 | 1.60 | 22.68 | 16.71 | 50.52 | 19.30 | |
| 民國110年底 | 109.71 | 90.41 | 39.76 | 1.60 | 24.91 | 13.25 | 50.65 | 19.30 | |

資料來源：依據本區公所經建課所報資料彙編。

表5-3 新北市土城區農耕土地面積及農戶人口數(續)

單位：戶、人

| 年底別 | 農戶數 | | | | | | 農家人口 | | | | | |
|---------|-------|-----|------|-----|------|--------|-------|-------|-------|-----|-------|--------|
| | 合計 | 自耕農 | 半自耕農 | 佃農 | 非耕種農 | 他人委託經營 | 合計 | 自耕農 | 半自耕農 | 佃農 | 非耕種農 | 他人委託經營 |
| 民國100年底 | 1,188 | ... | ... | ... | ... | ... | ... | ... | ... | ... | ... | ... |
| 民國101年底 | 210 | 210 | - | - | - | - | 598 | 395 | 203 | - | - | - |
| 民國102年底 | 1,060 | 304 | 330 | - | 426 | - | 3,183 | 925 | 980 | - | 1,278 | - |
| 民國103年底 | 1,009 | 491 | 495 | 15 | 8 | - | 1,604 | 1,511 | 50 | 43 | - | - |
| 民國104年底 | 1,186 | 540 | 521 | 80 | 45 | - | 3,558 | 1,620 | 1,563 | 240 | 135 | - |
| 民國105年底 | 1,189 | 543 | 518 | 83 | 45 | - | 3,572 | 1,618 | 1,568 | 248 | 138 | - |
| 民國106年底 | 1,143 | 498 | 521 | 81 | 43 | - | 3,509 | 1,609 | 1,532 | 236 | 132 | - |
| 民國107年底 | 1,299 | 438 | 230 | 321 | 310 | - | 3,190 | 880 | 480 | 620 | 1,210 | - |
| 民國108年底 | 1,304 | 430 | 241 | 312 | 321 | - | 3,017 | 869 | 468 | 599 | 1,081 | - |
| 民國109年底 | 1,296 | 413 | 255 | 310 | 318 | - | 2,875 | 808 | 755 | 625 | 687 | - |
| 民國110年底 | 1,305 | 410 | 261 | 303 | 331 | - | 2,873 | 801 | 750 | 615 | 707 | - |

資料來源：依據本區公所經建課所報資料彙編。

表5-4 新北市土城區米穀種植面積及產量

1. 第1期

單位：公頃、公斤

| 年別 | 總計 | | | 梗稻 | | | 硬秈稻 | | |
|--------|------|--------|---------|------|--------|---------|------|----|---------|
| | 種植面積 | 產量 | 每公頃平均產量 | 種植面積 | 產量 | 每公頃平均產量 | 種植面積 | 產量 | 每公頃平均產量 |
| 民國100年 | 3.03 | 19,250 | 6,359 | 3.03 | 19,250 | 6,359 | - | - | - |
| 民國101年 | 4.46 | 28,500 | 4,400 | 4.46 | 28,500 | 4,400 | - | - | - |
| 民國102年 | 2.87 | 14,350 | 5,000 | 2.87 | 14,350 | 5,000 | - | - | - |
| 民國103年 | 2.01 | 11,256 | 5,600 | 2.01 | 11,256 | 5,600 | - | - | - |
| 民國104年 | 1.74 | 9,570 | 5,500 | 1.74 | 9,570 | 5,500 | - | - | - |
| 民國105年 | 2.65 | 14,840 | 5,600 | 2.65 | 14,840 | 5,600 | - | - | - |
| 民國106年 | 2.20 | 12,100 | 5,500 | 2.20 | 12,100 | 5,500 | - | - | - |
| 民國107年 | 2.20 | 12,100 | 5,500 | 2.20 | 12,100 | 5,500 | - | - | - |
| 民國108年 | 1.60 | 8,960 | 5,600 | 1.60 | 8,960 | 5,600 | - | - | - |
| 民國109年 | 1.60 | 8,800 | 5,500 | 1.60 | 8,800 | 5,500 | - | - | - |
| 民國110年 | 1.60 | 8,960 | 5,600 | 1.60 | 8,960 | 5,600 | - | - | - |

2. 第2期

單位：公頃、公斤

| 年別 | 總計 | | | 梗稻 | | | 硬秈稻 | | |
|--------|------|----|---------|------|----|---------|------|----|---------|
| | 種植面積 | 產量 | 每公頃平均產量 | 種植面積 | 產量 | 每公頃平均產量 | 種植面積 | 產量 | 每公頃平均產量 |
| 民國100年 | - | - | - | - | - | - | - | - | - |
| 民國101年 | - | - | - | - | - | - | - | - | - |
| 民國102年 | - | - | - | - | - | - | - | - | - |
| 民國103年 | - | - | - | - | - | - | - | - | - |
| 民國104年 | - | - | - | - | - | - | - | - | - |
| 民國105年 | - | - | - | - | - | - | - | - | - |
| 民國106年 | - | - | - | - | - | - | - | - | - |
| 民國107年 | - | - | - | - | - | - | - | - | - |
| 民國108年 | - | - | - | - | - | - | - | - | - |
| 民國109年 | - | - | - | - | - | - | - | - | - |
| 民國110年 | - | - | - | - | - | - | - | - | - |

資料來源：依據本區公所經建課所報資料彙編。

表5-4 新北市土城區米穀種植面積及產量（續）

1. 第1期

單位：公頃、公斤

| 年別 | 梗糯稻 | | | 秈糯稻 | | |
|--------|------|----|---------|------|----|---------|
| | 種植面積 | 產量 | 每公頃平均產量 | 種植面積 | 產量 | 每公頃平均產量 |
| 民國100年 | - | - | - | - | - | - |
| 民國101年 | - | - | - | - | - | - |
| 民國102年 | - | - | - | - | - | - |
| 民國103年 | - | - | - | - | - | - |
| 民國104年 | - | - | - | - | - | - |
| 民國105年 | - | - | - | - | - | - |
| 民國106年 | - | - | - | - | - | - |
| 民國107年 | - | - | - | - | - | - |
| 民國108年 | - | - | - | - | - | - |
| 民國109年 | - | - | - | - | - | - |
| 民國110年 | - | - | - | - | - | - |

2. 第2期

單位：公頃、公斤

| 年別 | 梗糯稻 | | | 秈糯稻 | | |
|--------|------|----|---------|------|----|---------|
| | 種植面積 | 產量 | 每公頃平均產量 | 種植面積 | 產量 | 每公頃平均產量 |
| 民國100年 | - | - | - | - | - | - |
| 民國101年 | - | - | - | - | - | - |
| 民國102年 | - | - | - | - | - | - |
| 民國103年 | - | - | - | - | - | - |
| 民國104年 | - | - | - | - | - | - |
| 民國105年 | - | - | - | - | - | - |
| 民國106年 | - | - | - | - | - | - |
| 民國107年 | - | - | - | - | - | - |
| 民國108年 | - | - | - | - | - | - |
| 民國109年 | - | - | - | - | - | - |
| 民國110年 | - | - | - | - | - | - |

資料來源：依據本區公所經建課所報資料彙編。

表5-5 新北市土城區園藝作物種植面積及產量

1. 蔬菜類

單位：公頃、公斤

| 年別 | 根菜類 | | 莖菜類 | |
|--------|-------|---------|-------|---------|
| | 種植面積 | 產量 | 種植面積 | 產量 |
| 民國100年 | - | - | 24.65 | 51,902 |
| 民國101年 | 21.60 | 111,350 | 4.85 | 53,210 |
| 民國102年 | 24.08 | 138,450 | 2.52 | 28,030 |
| 民國103年 | 3.83 | 67,165 | 21.54 | 150,968 |
| 民國104年 | 3.60 | 65,000 | 22.40 | 168,000 |
| 民國105年 | 2.41 | 97,000 | 19.64 | 148,000 |
| 民國106年 | 2.23 | 82,795 | 18.70 | 92,345 |
| 民國107年 | 2.17 | 78,600 | 0.81 | 8,500 |
| 民國108年 | 2.20 | 77,349 | 0.43 | 6,160 |
| 民國109年 | 2.13 | 74,745 | 18.74 | 91,281 |
| 民國110年 | 2.16 | 79,265 | 18.10 | 81,728 |

2. 果實類

單位：公頃、公斤

| 年別 | 香蕉 | | 柑橘 | | 蕃石榴 | | 木瓜 | |
|--------|------|--------|------|--------|------|-------|------|--------|
| | 種植面積 | 產量 | 種植面積 | 產量 | 種植面積 | 產量 | 種植面積 | 產量 |
| 民國100年 | 3.20 | 41,712 | 5.00 | 57,340 | 1.00 | 9,420 | 0.64 | 11,520 |
| 民國101年 | 3.40 | 44,319 | 0.30 | 3,400 | 1.00 | 8,560 | 0.66 | 10,890 |
| 民國102年 | 3.36 | 3,982 | 0.30 | 200 | 1.11 | 8,560 | 0.66 | 10,890 |
| 民國103年 | 2.96 | 26,310 | 0.35 | 3,724 | 0.87 | 2,740 | 0.53 | 8,415 |
| 民國104年 | 2.61 | 34,000 | 0.35 | 3,392 | 0.48 | 4,110 | 0.51 | 7,650 |
| 民國105年 | 2.59 | 33,145 | 0.35 | 3,392 | 0.47 | 3,618 | 0.44 | 6,600 |
| 民國106年 | 2.41 | 34,272 | 0.35 | 3,658 | 0.18 | 1,694 | 0.35 | 5,775 |
| 民國107年 | 2.41 | 34,272 | 5.38 | 64,549 | 0.18 | 1,848 | 0.35 | 5,775 |
| 民國108年 | 2.40 | 34,128 | 0.35 | 3,591 | 0.15 | 1,472 | 0.35 | 5,250 |
| 民國109年 | 2.15 | 30,576 | - | - | 0.11 | 1,128 | 0.35 | 5,513 |
| 民國110年 | 2.15 | 30,576 | 5.68 | 57,893 | 0.11 | 1,175 | 0.35 | 5,775 |

資料來源：依據本區公所經建課所報資料彙編。

表5-5 新北市土城區園藝作物種植面積及產量（續）

1. 蔬菜類

單位：公頃、公斤

| 年別 | 葉菜及花菜類 | | 果菜類 | |
|--------|--------|-----------|-------|---------|
| | 種植面積 | 產量 | 種植面積 | 產量 |
| 民國100年 | 56.35 | 858,430 | 3.55 | 35,250 |
| 民國101年 | 56.39 | 918,721 | 1.43 | 13,440 |
| 民國102年 | 59.49 | 21,171 | 6.31 | 60,239 |
| 民國103年 | 64.35 | 958,901 | 11.71 | 11,370 |
| 民國104年 | 65.10 | 1,010,000 | 10.90 | 115,000 |
| 民國105年 | 52.37 | 860,000 | 15.38 | 145,000 |
| 民國106年 | 46.87 | 838,846 | 16.85 | 129,831 |
| 民國107年 | 48.92 | 910,309 | 16.73 | 161,557 |
| 民國108年 | 36.84 | 538,458 | 16.84 | 155,325 |
| 民國109年 | 54.12 | 989,900 | 18.24 | 174,700 |
| 民國110年 | 54.12 | 989,900 | 18.40 | 183,037 |

2. 果實類

單位：公頃、公斤

| 年別 | 鳳梨 | | 梨 | | 其他 | |
|--------|------|--------|------|----|-------|--------|
| | 種植面積 | 產量 | 種植面積 | 產量 | 種植面積 | 產量 |
| 民國100年 | - | - | - | - | 4.87 | 61,760 |
| 民國101年 | - | - | - | - | 2.88 | 30 |
| 民國102年 | 0.22 | 5,500 | - | - | 7.60 | 42,150 |
| 民國103年 | 0.34 | 9,350 | - | - | 38.43 | 81,123 |
| 民國104年 | 0.36 | 9,450 | - | - | 4.15 | 35,441 |
| 民國105年 | 0.36 | 9,900 | - | - | 19.08 | 54,774 |
| 民國106年 | 0.37 | 10,175 | - | - | 6.67 | 75,062 |
| 民國107年 | 0.37 | 10,175 | - | - | 1.77 | 12,290 |
| 民國108年 | 0.11 | 2,750 | - | - | 4.91 | 58,208 |
| 民國109年 | 0.11 | 2,888 | - | - | 18.51 | 91,400 |
| 民國110年 | 0.11 | 3,025 | - | - | 12.54 | 41,701 |

資料來源：依據本區公所經建課所報資料彙編。

表5-6 新北市土城區普通及特種作物種植面積及產量

單位：公頃、公斤

| 年別 | 甘藷 | | 高粱 | | 玉蜀黍 | | 生食用甘蔗 | |
|--------|------|-------|------|----|------|--------|-------|-------|
| | 種植面積 | 產量 | 種植面積 | 產量 | 種植面積 | 產量 | 種植面積 | 產量 |
| 民國100年 | - | - | - | - | 2.49 | 9,908 | 0.01 | 170 |
| 民國101年 | 0.04 | 480 | - | - | 2.70 | 10,580 | 0.03 | 450 |
| 民國102年 | - | - | - | - | 3.86 | 14,768 | 0.05 | 700 |
| 民國103年 | 0.07 | 945 | - | - | 5.03 | 19,839 | 0.07 | 560 |
| 民國104年 | 0.05 | 650 | - | - | 3.64 | 12,514 | 0.06 | 420 |
| 民國105年 | 0.10 | 1,500 | - | - | 3.46 | 11,496 | 0.06 | 444 |
| 民國106年 | 0.22 | 3,410 | - | - | 3.89 | 13,425 | 0.06 | 900 |
| 民國107年 | 0.24 | 3,840 | - | - | 4.24 | 15,038 | 0.06 | 900 |
| 民國108年 | 0.29 | 4,740 | - | - | 4.11 | 14,572 | 0.07 | 1,050 |
| 民國109年 | 0.21 | 3,160 | - | - | 3.97 | 13,955 | 0.08 | 1,200 |
| 民國110年 | 0.15 | 2,377 | - | - | 3.97 | 13,971 | 0.15 | 2,377 |

資料來源：依據本區公所經建課所報資料彙編。

表5-6 新北市土城區普通及特種作物種植面積及產量（續）

單位：公頃、公斤

| 年別 | 茶 | | 落花生 | | 香花作物 | | 其他 | |
|--------|-------|-------|------|-----|------|---------|-------|---------|
| | 種植面積 | 產量 | 種植面積 | 產量 | 種植面積 | 產量 | 種植面積 | 產量 |
| 民國100年 | 17.94 | 3,300 | 0.02 | 24 | - | - | - | - |
| 民國101年 | 3.98 | 2,382 | 0.02 | 30 | 0.54 | 175,054 | 2.60 | 300,690 |
| 民國102年 | 3.98 | 2,388 | 0.21 | 242 | 0.01 | 80 | 6.92 | 5,716 |
| 民國103年 | 4.19 | 2,849 | 0.09 | 99 | - | - | 5.27 | 13,587 |
| 民國104年 | 4.19 | 2,724 | 0.07 | 77 | 0.04 | 23,000 | 0.03 | 39 |
| 民國105年 | 4.49 | 2,807 | 0.25 | 277 | 0.04 | 920 | 3.10 | 650,000 |
| 民國106年 | 4.49 | 2,765 | 0.24 | 274 | 1.00 | 25,000 | 4.21 | 2,624 |
| 民國107年 | 4.59 | 2,122 | 0.26 | 300 | - | - | 23.00 | 85,096 |
| 民國108年 | 3.20 | 2,144 | 0.20 | 237 | 0.10 | 26 | 3.61 | 1,013 |
| 民國109年 | 3.35 | 2,211 | 0.18 | 210 | - | - | 4.30 | 2,763 |
| 民國110年 | 3.45 | 2,243 | 0.19 | 222 | - | - | 4.53 | 2,510 |

資料來源：依據本區公所經建課所報資料彙編。

表5-7 新北市土城區家畜家禽頭數

1. 家畜

單位：頭

| 年底別 | 牛 | | 馬 | 豬 | | | | 羊 | | 鹿 | | 兔 |
|---------|----|----|----|---------|---------|----------|-------|-----|----|----|---------|---|
| | 肉牛 | 乳牛 | | 公 種豬 | 母 種豬 | 哺乳 小豬 | 肉豬 | 肉羊 | 乳羊 | 水鹿 | 梅花 鹿 | |
| 民國100年底 | - | - | - | 2,081 | | | | 47 | - | - | - | |
| 民國101年底 | - | - | - | 2,081 | | | | 47 | - | - | - | |
| 民國102年底 | - | - | - | 1,450 | | | | 100 | 40 | - | - | |
| 民國103年底 | - | - | - | 1,500 | | | | 56 | - | - | - | |
| 民國104年底 | - | - | 35 | - | - | - | 1,600 | 50 | - | - | - | |
| 民國105年底 | - | - | 28 | - | - | - | 2,085 | 47 | - | - | - | |
| 民國106年底 | - | - | 32 | - | - | - | 2,029 | 54 | - | - | - | |
| 民國107年底 | - | - | 32 | - | - | - | 1,861 | 46 | - | - | - | |
| 民國108年底 | - | - | 32 | - | - | - | 1,733 | 38 | - | - | - | |
| 民國109年底 | - | - | 32 | - | - | - | 1,672 | 90 | - | - | - | |
| 民國110年底 | 23 | - | 32 | - | - | - | 1,674 | 101 | - | - | - | |

2. 家禽

單位：隻

| 年底別 | 雞 | | | 鴨 | | | 鵝 | 火雞 | 鴿 |
|---------|----|-------|-----|----|----|----|---|----|---|
| | 種用 | 蛋用 | 肉用 | 種用 | 蛋用 | 肉用 | | | |
| 民國100年底 | - | 1,070 | - | - | - | - | - | - | - |
| 民國101年底 | - | 1,790 | - | - | - | - | - | - | - |
| 民國102年底 | - | 2,000 | - | - | - | - | - | - | - |
| 民國103年底 | - | 770 | - | - | - | - | - | - | - |
| 民國104年底 | - | - | 600 | - | - | - | - | - | - |
| 民國105年底 | - | - | 620 | - | - | - | - | - | - |
| 民國106年底 | - | - | 270 | - | - | - | - | - | - |
| 民國107年底 | - | - | 82 | - | - | - | - | - | - |
| 民國108年底 | - | - | 215 | - | - | - | - | - | - |
| 民國109年底 | - | - | 190 | - | - | - | - | - | - |
| 民國110年底 | - | - | 185 | - | - | - | - | - | - |

資料來源：依據本區公所經建課所報資料彙編。

陸、兵役

表6-1 新北市土城區服兵役役男家屬各項扶(慰)助經費統計

單位：件(戶)、元

| 年別 及 月別 | 總計 | | 生育補助金 | | 喪葬補助金 | | 急難慰助金 | | 健保補助費 | | 醫療補助費 | |
|---------------|---------------|--------------|---------------|----|---------------|--------|---------------|----|---------------|--------------|---------------|--------------|
| | 件 (戶) 數 | 金額 | 件 (戶) 數 | 金額 | 件 (戶) 數 | 金額 | 件 (戶) 數 | 金額 | 件 (戶) 數 | 金額 | 件 (戶) 數 | 金額 |
| 民國100年 | 15 | 46,576 | - | - | 1 | 25,000 | - | - | 1 | 1,977 | 13 | 19,599 |
| 民國101年 | 14 | 21,348 | - | - | - | - | - | - | 3 | 5,931 | 11 | 15,417 |
| 民國102年 | 14 | 1,500 | - | - | - | - | - | - | - | - | 14 | 1,500 |
| 民國103年 | 49 | 10,400 | - | - | - | - | - | - | - | - | 49 | 10,400 |
| 民國104年 | 29 | 4,590 | - | - | - | - | - | - | - | - | 29 | 4,590 |
| 民國105年 | 24 | 16,950 | - | - | - | - | - | - | 10 | 14,980 | 14 | 1,970 |
| 民國106年 | 8 | 9,698 | - | - | - | - | - | - | 1 | 1,498 | 7 | 8,200 |
| 民國107年 | 9 | 18,977 | - | - | - | - | - | - | 2 | 2,247 | 7 | 16,730 |
| 民國108年 | 6 | 3,160 | - | - | - | - | - | - | - | - | 6 | 3,160 |
| 民國109年 | 6 | 2,140 | - | - | - | - | - | - | - | - | 6 | 2,140 |
| 民國110年 | 6 | 4,746 | - | - | - | - | - | - | 2 | 2,996 | 4 | 1,750 |
| 1月 | 1 | 200 | - | - | - | - | - | - | - | - | 1 | 200 |
| 2月 | - | - | - | - | - | - | - | - | - | - | - | - |
| 3月 | 1 | 460 | - | - | - | - | - | - | - | - | 1 | 460 |
| 4月 | - | - | - | - | - | - | - | - | - | - | - | - |
| 5月 | 1 | 2,247 | - | - | - | - | - | - | 1 | 2,247 | - | - |
| 6月 | - | - | - | - | - | - | - | - | - | - | - | - |
| 7月 | 1 | 749 | - | - | - | - | - | - | 1 | 749 | - | - |
| 8月 | - | - | - | - | - | - | - | - | - | - | - | - |
| 9月 | 1 | 570 | - | - | - | - | - | - | - | - | 1 | 570 |
| 10月 | - | - | - | - | - | - | - | - | - | - | - | - |
| 11月 | 1 | 520 | - | - | - | - | - | - | - | - | 1 | 520 |
| 12月 | - | - | - | - | - | - | - | - | - | - | - | - |

資料來源：依據本區公所役政災防課所報資料彙編。

表6-2 新北市土城區服兵役役男家屬安家費及三節生活扶助金統計

單位：戶、口、元

| 年別 及 月別 | 總 計 | | | 一次安家費 | | | 三節生活扶助金 | | |
|---------------|-----------|-----------|----------------|-----------|-----------|----------------|----------|----------|---------------|
| | 發給 戶數 | 發給 口數 | 金額 | 發給 戶數 | 發給 口數 | 金額 | 發給 戶數 | 發給 口數 | 金額 |
| 民國100年 | 83 | 226 | 1,747,600 | 18 | 49 | 346,700 | 65 | 177 | 1,400,900 |
| 民國101年 | 65 | 183 | 1,386,700 | 18 | 52 | 388,850 | 47 | 131 | 997,850 |
| 民國102年 | 48 | 183 | 974,730 | 14 | 42 | 310,530 | 34 | 89 | 664,200 |
| 民國103年 | 26 | 131 | 429,950 | 9 | 20 | 137,750 | 17 | 36 | 292,200 |
| 民國104年 | 27 | 56 | 531,950 | 11 | 25 | 213,000 | 16 | 34 | 318,950 |
| 民國105年 | 56 | 59 | 1,128,680 | 18 | 56 | 424,130 | 38 | 85 | 704,550 |
| 民國106年 | 45 | 141 | 991,770 | 21 | 57 | 557,470 | 24 | 60 | 434,300 |
| 民國107年 | 38 | 101 | 886,500 | 28 | 74 | 709,950 | 10 | 27 | 176,550 |
| 民國108年 | 15 | 34 | 320,650 | 9 | 24 | 231,000 | 6 | 10 | 89,650 |
| 民國109年 | 20 | 48 | 566,790 | 16 | 44 | 505,040 | 4 | 4 | 61,750 |
| 民國110年 | 17 | 40 | 381,030 | 14 | 37 | 334,680 | 3 | 3 | 46,350 |
| 1月 | 1 | 2 | 12,320 | 1 | 2 | 12,320 | - | - | - |
| 2月 | 2 | 3 | 40,090 | 1 | 2 | 24,640 | 1 | 1 | 15,450 |
| 3月 | 1 | 3 | 18,480 | 1 | 3 | 18,480 | - | - | - |
| 4月 | 4 | 13 | 129,360 | 4 | 13 | 129,360 | - | - | - |
| 5月 | 1 | 2 | 12,320 | 1 | 2 | 12,320 | - | - | - |
| 6月 | 1 | 1 | 15,450 | - | - | - | 1 | 1 | 15,450 |
| 7月 | 3 | 6 | 82,120 | 3 | 6 | 82,120 | - | - | - |
| 8月 | - | - | - | - | - | - | - | - | - |
| 9月 | 1 | 1 | 15,450 | - | - | - | 1 | 1 | 15,450 |
| 10月 | - | - | - | - | - | - | - | - | - |
| 11月 | 2 | 5 | 30,800 | 2 | 5 | 30,800 | - | - | - |
| 12月 | 1 | 4 | 24,640 | 1 | 4 | 24,640 | - | - | - |

資料來源：依據本區公所役政防災課所報資料彙編。

柒、人文

表7-1 新北市土城區神壇、寺廟、財團法人寺廟一覽表

中華民國110年底

| 里別 | 神壇、寺廟、財團法人寺廟名稱 | 教別 | 地 址 | 電 話 | 奉祀主神 | 祭典日期 | 建立日期 |
|-----|------------------|-----|-------------------|--------------|-------|----------|--------|
| 頂埔里 | 財團法人新北市土城區頂埔妙覺禪寺 | 佛教 | 新北市土城區中央路四段大暖坑14號 | (02)22681149 | 三寶佛 | 5月9日 | 69年 |
| 大安里 | 財團法人新北市承天禪寺 | 佛教 | 新北市土城區承天路96號 | (02)22671789 | 釋迦牟尼佛 | 7月 | 46年 |
| 埤林里 | 三元宮 | 道教 | 新北市土城區裕民路147號 | (02)22662827 | 三官大帝 | 10月15日 | 清朝咸豐 |
| 頂福里 | 福安宮 | 道教 | 新北市土城區溪頭路30巷23之1號 | (02)22680911 | 福德正神 | 2月2日 | 56年 |
| 祖田里 | 善息堂 | 道教 | 新北市土城區龍泉路91號 | (02)22684546 | 孚佑帝君 | 5月18日 | 55年 |
| 沛陵里 | 沛陵金安宮 | 道教 | 新北市土城區福安街15號 | (02)22683075 | 金府王爺 | 9月15日 | 8年 |
| 大安里 | 大安晉安宮 | 道教 | 新北市土城區中華路2段200巷4號 | (02)22672969 | 福德正神 | 2月2日 | 清乾隆45年 |
| 瑞興里 | 土城瑞坤宮 | 道教 | 新北市土城區四川路29巷34之1號 | (02)89675676 | 天上聖母 | 3月23日 | 81年 |
| 清化里 | 福山天惠堂 | 一貫道 | 新北市土城區青雲路486號之1 | (02)22622162 | 明明上帝 | 3月15日 | 81年 |
| 永寧里 | 永寧福德宮 | 道教 | 新北市土城區永平街1號 | (02)22688516 | 福德正神 | 8月15日 | 民前8年 |
| 貨饒里 | 德興宮 | 道教 | 新北市土城區中央路1段45巷3號 | (02)22611547 | 福德正神 | 2月2日 | 60年 |
| 清化里 | 清發堂 | 道教 | 新北市土城區石門路39之1號 | (02)22618106 | 西王金母 | 7月18日 | 75年 |
| 清化里 | 天靈宮 | 道教 | 新北市土城區石門路57號 | (02)22738618 | 關聖帝君 | 6月24日 | 67年 |
| 清化里 | 德天宮 | 道教 | 新北市土城區石門路31號 | (02)22614300 | 天上聖母 | 3月23日 | 42年 |
| 清化里 | 聖德宮 | 道教 | 新北市土城區青雲路424號 | (02)22612465 | 三官大帝 | 1月15日 | 77年 |
| 延壽里 | 北辰宮 | 道教 | 新北市土城區延壽路109巷1號 | (02)82611369 | 天上聖母 | 3月23日 | 70年 |
| 廣福里 | 慈法禪寺 | 佛教 | 新北市土城區學府路1段23巷21號 | (02)22612276 | 釋迦牟尼佛 | 4月4日 | 64年 |
| 永寧里 | 重慶慈惠堂 | 道教 | 新北市土城區永和街103號 | (02)22676566 | 西王金母 | 7月18日 | 70年 |
| 永寧里 | 土城保安宮 | 道教 | 新北市土城區永寧路29號 | (02)22672678 | 廣澤尊王 | 8月22日 | 63年 |
| 清溪里 | 清溪福德宮 | 道教 | 新北市土城區青雲路183巷旁 | (02)22600638 | 福德正神 | 8月12日 | 30年 |
| 埤林里 | 埤林廣福宮 | 道教 | 新北市土城區學享街6巷1號之1 | (02)22612838 | 福德正神 | 2月2日 | 清乾隆46年 |
| 青山里 | 龍福宮 | 道教 | 新北市土城區國際路71號之1 | 0911-420689 | 福德正神 | 2/2.8/16 | 69年 |
| 永寧里 | 萬人同廟 | 道教 | 新北市土城區永安街81號旁 | (02)22673448 | 獄王爺 | 2月18日 | 66年 |
| 清化里 | 文化明正宮 | 道教 | 新北市土城區青雲路669之5號 | (02)22604865 | 天上聖母 | 3月23日 | 81年 |
| 埤塘里 | 震安宮 | 道教 | 新北市土城區忠義路24之1號 | (02)22697179 | 五年千歲 | 10月29日 | 76年 |
| 清化里 | 上玄道院 | 道教 | 新北市土城區石門路63號 | (02)22616159 | 三清道祖 | 9月5日 | 72年 |
| 土城里 | 五穀先帝廟 | 道教 | 新北市土城區和平路11號 | (02)22606768 | 五穀先帝 | 4月26日 | 40年 |
| 員林里 | 龍文禪寺 | 佛教 | 新北市土城區員林街76號 | (02)22603003 | 釋迦牟尼佛 | - | 51年 |
| 頂埔里 | 永福岩 | 佛教 | 新北市土城區中央路4段65號 | (02)22681013 | 清水祖師 | 1月6日 | 23年 |
| 埤塘里 | 廣承岩 | 佛教 | 新北市土城區金城路1段78號 | (02)22603482 | 釋迦牟尼佛 | 7月15日 | 58年 |
| 祖田里 | 普安堂 | 佛教 | 新北市土城區龍泉路47號 | (02)22674507 | 觀世音菩薩 | - | 5年 |
| 清化里 | 淨慈寺 | 一貫道 | 新北市土城區石門路63之10號 | (02)22646368 | 彌勒佛 | - | 106年 |

資料來源：依據本區公所民政課所報資料彙編。

表7-2 新北市土城區聚會所、財團法人教會一覽表

中華民國110年底

| 里別 | 聚會所、財團法人 教會名稱 | 教別 | 地 址 | 電 話 | 建立 日期 |
|-----|-----------------------|-----|---------------------|----------------|----------|
| 廣福里 | 財團法人新北市台北基 督徒土城禮拜堂 | 基督教 | 新北市土城區學府路1段99巷11號1樓 | (02)22661367 | 90年 |
| 大安里 | 財團法人新北市召會土 城會所 | 基督教 | 新北市土城區中央路3段32號3樓 | (02)22695098-9 | 66年 |
| 頂福里 | 財團法人新北市基督教 頂埔教會 | 基督教 | 新北市土城區中州路3巷50號1樓 | (02)22683207 | 90年 |

資料來源：依據本區公所民政課所報資料彙編。

表7-3 新北市土城區宗教團體興辦公益慈善及社會教化事業概況

1. 寺廟（含財團法人）

單位：個

| 年底別 及 宗教別 | 醫療機構 | | 文教機構 | | | | | | | |
|-----------------|------|-----|------|-----------|-----|-----|-----|----------|------------|----|
| | 醫院數 | 診所數 | 大學數 | 專科 學校數 | 中學數 | 職校數 | 小學數 | 幼兒 園數 | 圖書閱 覽室數 | 其他 |
| 民國100年底 | - | - | - | - | - | - | - | - | - | - |
| 民國101年底 | - | - | - | - | - | - | - | - | - | - |
| 民國102年底 | - | - | - | - | - | - | - | - | - | - |
| 民國103年底 | - | - | - | - | - | - | - | - | - | - |
| 民國104年底 | - | - | - | - | - | - | - | - | - | - |
| 民國105年底 | - | - | - | - | - | - | - | - | - | - |
| 民國106年底 | - | - | - | - | - | - | - | - | - | - |
| 民國107年底 | - | - | - | - | - | - | 1 | - | - | 1 |
| 民國108年底 | - | - | - | - | - | - | - | - | - | - |
| 民國109年底 | - | - | - | - | - | - | - | - | - | - |
| 民國110年底 | - | - | - | - | - | - | - | - | - | - |
| 佛 教 | - | - | - | - | - | - | - | - | - | - |
| 道 教 | - | - | - | - | - | - | - | - | - | - |
| 三一(夏)教 | - | - | - | - | - | - | - | - | - | - |
| 理 教 | - | - | - | - | - | - | - | - | - | - |
| 一 貫 道 | - | - | - | - | - | - | - | - | - | - |
| 先天救教 | - | - | - | - | - | - | - | - | - | - |
| 天德聖教 | - | - | - | - | - | - | - | - | - | - |
| 軒 轅 教 | - | - | - | - | - | - | - | - | - | - |
| 天 帝 教 | - | - | - | - | - | - | - | - | - | - |
| 彌勒大道 | - | - | - | - | - | - | - | - | - | - |
| 天 道 | - | - | - | - | - | - | - | - | - | - |
| 其 他 | - | - | - | - | - | - | - | - | - | - |

資料來源：依據本區公所民政課所報資料彙編。

表7-3 新北市土城區宗教團體興辦公益慈善及社會教化事業概況(續1)

1. 寺廟(含財團法人)

單位：個

| 年底別 及 宗教別 | 公益慈善事業 | | | | | | |
|-----------------|--------|--------------|-------------|------------|------------|------------|-------------|
| | 養老院數 | 身心障礙 教養院數 | 青少年 輔導院數 | 福利 基金會數 | 學生宿舍 處數 | 技藝研習 處數 | 社會服務 中心數 |
| 民國100年底 | - | - | - | - | - | - | - |
| 民國101年底 | - | - | - | - | - | - | - |
| 民國102年底 | - | - | - | - | - | - | - |
| 民國103年底 | - | - | - | - | - | - | - |
| 民國104年底 | - | - | - | - | - | - | - |
| 民國105年底 | - | - | 1 | 1 | - | - | - |
| 民國106年底 | - | - | 1 | 1 | - | - | - |
| 民國107年底 | - | - | 1 | 1 | - | - | 2 |
| 民國108年底 | - | - | 1 | 1 | - | - | - |
| 民國109年底 | - | - | 1 | 1 | - | - | - |
| 民國110年底 | - | - | 1 | 1 | - | - | - |
| 佛 教 | - | - | 1 | 1 | - | - | - |
| 道 教 | - | - | - | - | - | - | - |
| 三一(夏)教 | - | - | - | - | - | - | - |
| 理 教 | - | - | - | - | - | - | - |
| 一 貫 道 | - | - | - | - | - | - | - |
| 先天救教 | - | - | - | - | - | - | - |
| 天德聖教 | - | - | - | - | - | - | - |
| 軒 轅 教 | - | - | - | - | - | - | - |
| 天 帝 教 | - | - | - | - | - | - | - |
| 彌勒大道 | - | - | - | - | - | - | - |
| 天 道 | - | - | - | - | - | - | - |
| 其 他 | - | - | - | - | - | - | - |

資料來源：依據本區公所民政課所報資料彙編。

表7-3 新北市土城區宗教團體興辦公益慈善及社會教化事業概況(續2)

2. 教堂(含財團法人)

單位：個

| 年底別 及 宗教別 | 醫療機構 | | 文教機構 | | | | | | | |
|-----------------|------|-----|------|-----------|-----|-----|-----|----------|------------|----|
| | 醫院數 | 診所數 | 大學數 | 專科 學校數 | 中學數 | 職校數 | 小學數 | 幼兒 園數 | 圖書閱 覽室數 | 其他 |
| 民國100年底 | - | - | - | - | - | - | - | - | - | - |
| 民國101年底 | - | - | - | - | - | - | - | - | - | - |
| 民國102年底 | - | - | - | - | - | - | - | - | - | - |
| 民國103年底 | - | - | - | - | - | - | - | - | - | - |
| 民國104年底 | - | - | - | - | - | - | - | - | - | - |
| 民國105年底 | - | - | - | - | - | - | - | - | - | - |
| 民國106年底 | - | - | - | - | - | - | - | - | - | - |
| 民國107年底 | - | - | - | - | - | - | - | - | - | - |
| 民國108年底 | - | - | - | - | - | - | - | - | - | - |
| 民國109年底 | - | - | - | - | - | - | - | - | - | - |
| 民國110年底 | - | - | - | - | - | - | - | - | - | - |
| 猶太教 | - | - | - | - | - | - | - | - | - | - |
| 天主教 | - | - | - | - | - | - | - | - | - | - |
| 基督教 | - | - | - | - | - | - | - | - | - | - |
| 伊斯蘭教 | - | - | - | - | - | - | - | - | - | - |
| 東正教 | - | - | - | - | - | - | - | - | - | - |
| 巴哈伊教 | - | - | - | - | - | - | - | - | - | - |
| 摩門教 | - | - | - | - | - | - | - | - | - | - |
| 真光教團 | - | - | - | - | - | - | - | - | - | - |
| 天理教 | - | - | - | - | - | - | - | - | - | - |
| 巴哈伊教 | - | - | - | - | - | - | - | - | - | - |
| 統一教 | - | - | - | - | - | - | - | - | - | - |
| 山達基 | - | - | - | - | - | - | - | - | - | - |
| 真光教團 | - | - | - | - | - | - | - | - | - | - |
| 其他 | - | - | - | - | - | - | - | - | - | - |

資料來源：依據本區公所民政課所報資料彙編。

表7-3 新北市土城區宗教團體興辦公益慈善及社會教化事業概況(續完)

2. 教堂(含財團法人)

單位：個

| 年底別 及 宗教別 | 公益慈善事業 | | | | | | |
|-----------------|--------|--------------|-------------|------------|------------|------------|-------------|
| | 養老院數 | 身心障礙 教養院數 | 青少年 輔導院數 | 福利 基金會數 | 學生宿舍 處數 | 技藝研習 處數 | 社會服務 中心數 |
| 民國100年底 | - | - | - | - | - | - | - |
| 民國101年底 | - | - | - | - | - | - | - |
| 民國102年底 | - | - | - | - | - | - | - |
| 民國103年底 | - | - | - | - | - | - | - |
| 民國104年底 | - | - | - | - | - | - | - |
| 民國105年底 | - | - | - | - | - | - | - |
| 民國106年底 | - | - | - | - | - | - | - |
| 民國107年底 | - | - | - | - | - | - | - |
| 民國108年底 | - | - | - | - | - | - | - |
| 民國109年底 | - | - | - | - | - | - | - |
| 民國110年底 | - | - | - | - | - | - | - |
| 猶太教 | - | - | - | - | - | - | - |
| 天主教 | - | - | - | - | - | - | - |
| 基督教 | - | - | - | - | - | - | - |
| 伊斯蘭教 | - | - | - | - | - | - | - |
| 東正教 | - | - | - | - | - | - | - |
| 巴哈伊教 | - | - | - | - | - | - | - |
| 摩門教 | - | - | - | - | - | - | - |
| 真光教團 | - | - | - | - | - | - | - |
| 天理教 | - | - | - | - | - | - | - |
| 巴哈伊教 | - | - | - | - | - | - | - |
| 統一教 | - | - | - | - | - | - | - |
| 山達基 | - | - | - | - | - | - | - |
| 真光教團 | - | - | - | - | - | - | - |
| 其他 | - | - | - | - | - | - | - |

資料來源：依據本區公所民政課所報資料彙編。